

PELAJARAN 1 : NABI MUHAMMAD SAW JADI PANUTANKU
SUB TEMA : SIKAP MANDIRI NABI MUHAMMAD SAW
KELAS : 3 (TIGA)

A. KOMPETENSI DASAR

1.14, 2.14, 3.14, 4.14

B. TUJUAN PEMBELAJARAN

1. menjelaskan sikap percaya diri dan mandiri dengan benar
2. menunjukkan perilaku sikap percaya diri dan mandiri dengan benar
3. menemukan pentingnya sikap percaya diri dan mandiri

C. MATERI PEMBELAJARAN

1. Sikap Percaya Diri Nabi Muhammad

Nabi Muhammad saw. berpesan kepada kita agar hari ini harus lebih baik daripada hari kemarin. Hari esok harus lebih baik daripada hari ini. Dengan iman yang kuat, Nabi Muhammad saw. Selalu percaya diri dalam melakukan dakwahnya. Dengan iman yang kuat, Nabi Muhammad saw. selalu yakin pada kemampuan dirinya dalam melakukan tugas tugasnya sebagai utusan Allah Swt. Nabi Muhammad saw. menyuruh kita selalu percaya diri. Orang yang percaya diri selalu menghargai kemampuan diri sendiri. Orang yang percaya diri selalu memegang teguh pendirian dan tidak ragu-ragu.

2. Sikap Mandiri Nabi Muhammad

Nabi Muhammad saw. sejak kecil hidup mandiri. Beliau nabi yang patuh kepada Allah Swt., pekerja keras, jujur, disiplin, sabar, pemaaf, dan tidak pendendam. Beliau juga selalu sopan, ramah, dan sayang pada keluarga juga kepada semua orang. Nabi Muhammad saw. Pernah ikut pamannya, Abu Talib berdagang ke negeri Syam.

LEMBAR KERJA PESERTA DIDIK (LKPD)



Nama :

Kelas :

No. Absen :

Hari/ Tgl :

I. Jawablah pertanyaan di bawah ini dengan jawaban yang benar !

1. Orang yang tidak tergantung kepada orang disebut orang
2. Nabi Muhammad saw dikenal sebagai pekerja yang
3. Lawan dari sikap mandiri adalah
4. Orang yang suka menggantungkan diri pada kemampuan orang lain disebut orang yang
5. Nama ibu dari nabi Muhammad saw adalah

II Pilihlah jawaban yang benar dengan memilih huruf a, b, c, pada awaban yang benar !

1. Contoh sikap mandiri dibawah ini adalah
 - a. Bangun tidur sendiri
 - b. Bangun tidur dibangunkan kakak
 - c. Bangun tidur dibangunkan oleh ibu dan ayah
2. Dibawah ini adalah sikap manja yaitu
 - a. Mengerjakan PR sendiri tanpa bantuan orang lain
 - b. Ketika makan disuapin oleh ibu
 - c. Membereskan tempat tidur dibantu oleh kakak
3. Nama ayah Nabi Muhammad saw adalah
 - a. Abdul Mutholib
 - b. Abdullah
 - c. Abu Jahal
4. Ketika masih kecil nabi Muhammad saw ikut berdagang dengan
 - a. Ayahnya
 - b. Kakeknya
 - c. Pamannya
5. Nabi Muhammad saw. Berdagang ke negeri....
 - a. Makkah
 - b. Syam
 - c. Madinah

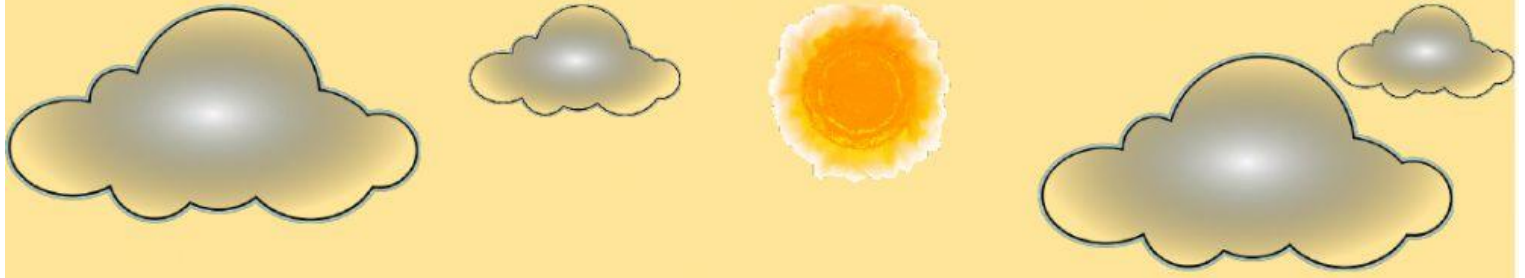

III . Amatilah gambar



Gambar 1.1



Gambar 1.2

Tulis hasil pengamatanmu!

1. Tulislah perbuatan yang ada dalam Gambar 1.1 dan 1.2!

Jawab:

2. Tulislah tiga perbuatan lain yang berkaitan dengan sikap mandiri!

Jawab:





IV. Ayo, Berlatih

1. Nabi Muhammad saw. diutus Allah Swt. untuk . . .
2. Nabi Muhammad saw. selalu . . . dalam dakwahnya.
3. Orang yang percaya diri selalu . . .
4. Nabi Muhammad saw. selalu . . . pada kemampuannya.
5. Orang yang . . . selalu memegang teguh pendirian dan tidak ragu-ragu.

V. Berilah tanda (✓) di kolom berikut !

| NO | Uraian | Selalu | Sering | Kadang-kadang | Tidak Pernah |
|----|--|--------|--------|---------------|--------------|
| 1 | Aku melakukan tugas-tugas sekolah. | | | | |
| 2 | Aku terpengaruh oleh ucapan dan perbuatan orang lain yang kurang baik. | | | | |
| 3 | Aku berani melakukan hal-hal yang baik. | | | | |
| 4 | Aku tidak putus asa dalam melakukan pekerjaan. | | | | |
| 5 | Aku tidak menyontek saat ulangan. | | | | |

VI . Silahkan Tarik garis lajur kanan ke lajur kiri sehingga menjadi jawaban yang benar !

Soal Gambar

Jawaban



Sikap Tidak Mandiri



Sikap Mandiri



Sikap Manja



Sikap Tidak Percaya diri