

NOMBRE: \_\_\_\_\_

CURSO: \_\_\_\_\_ PARALELO: \_\_\_\_\_

Lcda. Andrea Idrovo.

## TEMA: LAS NOTAS "LA" Y "SI" EN EL PENTAGRAMA

Recuerda:

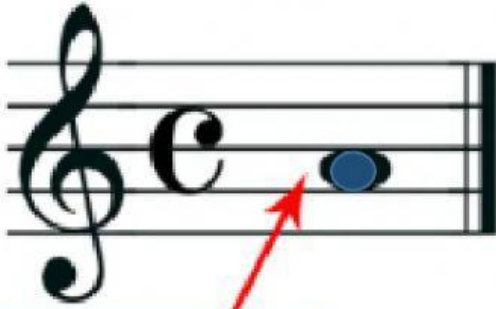

La nota "LA"  
la colocamos en  
el 2do espacio  
del pentagrama.



La nota "SI"  
la colocamos en  
la 3ra línea del  
pentagrama.



1. Coloca el nombre de las notas LA y SI en el pentagrama según corresponda:

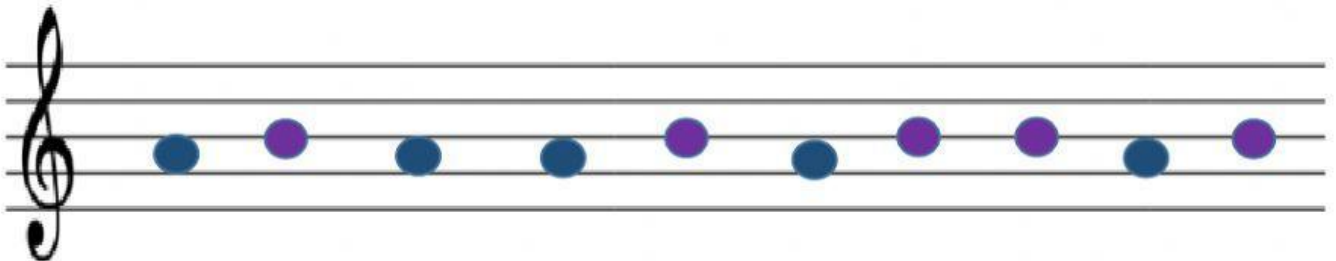

2.



*¡Las notas se han desordenado!  
¡Debes arreglarlas!*

Arrastra el nombre de cada nota a su  
lugar adecuado

mi do re la fa si sol



*¡Ayuda al indio "Turu, flecha veloz"  
a cazar las notas musicales!*

Une con una flecha la nota con su nombre respectivo:

si sol mi do re la fa