

INSTITUTO TECNOLÓGICO DE SONORA
Departamento de Biotecnología y Ciencias Alimentarias
CURSO DE BIOLOGÍA CELULAR, Profesor Olga Nydia Campas Baypoli
TEMA: Aparato de Golgi

NOMBRE: _____ **GRUPO** _____ **FECHA** _____

I. INSTRUCCIONES: Relacione los componentes estructurales del Aparato de Golgi en la figura.

Retículo endoplásmico	Lumen	Lisosoma	Vesícula de secreción	Membrana celular
Aparato de Golgi	Cara CIS	Cara trans	Vesícula de transición	

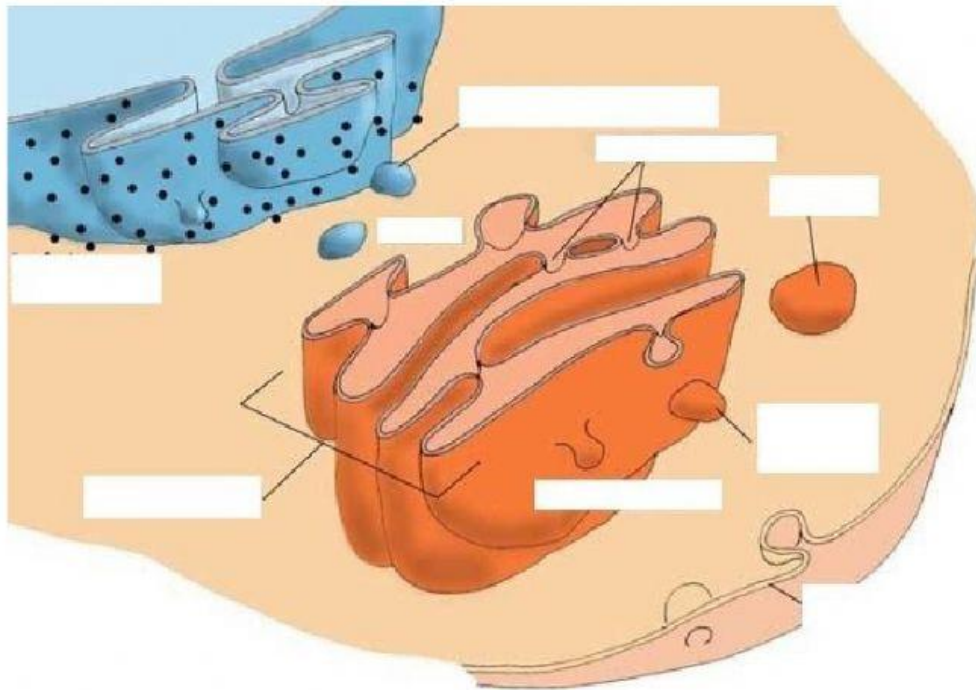

II Instrucciones. Complete la palabra correcta.

1. El aparato de Golgi es exclusivo de las células _____.
2. Al _____ lo describen como una pequeña fábrica productora, distribuidora y empaquetadora de moléculas celulares.
3. El aparato de Golgi se encuentra dispuesto en el _____.
4. La cara Cis es un _____ de vesículas.
5. La cara Trans _____ las vesículas.
6. Algunas de las funciones del Aparato de Golgi _____ y _____.