LEMBAR KERJA PESERTA DIDIK 2

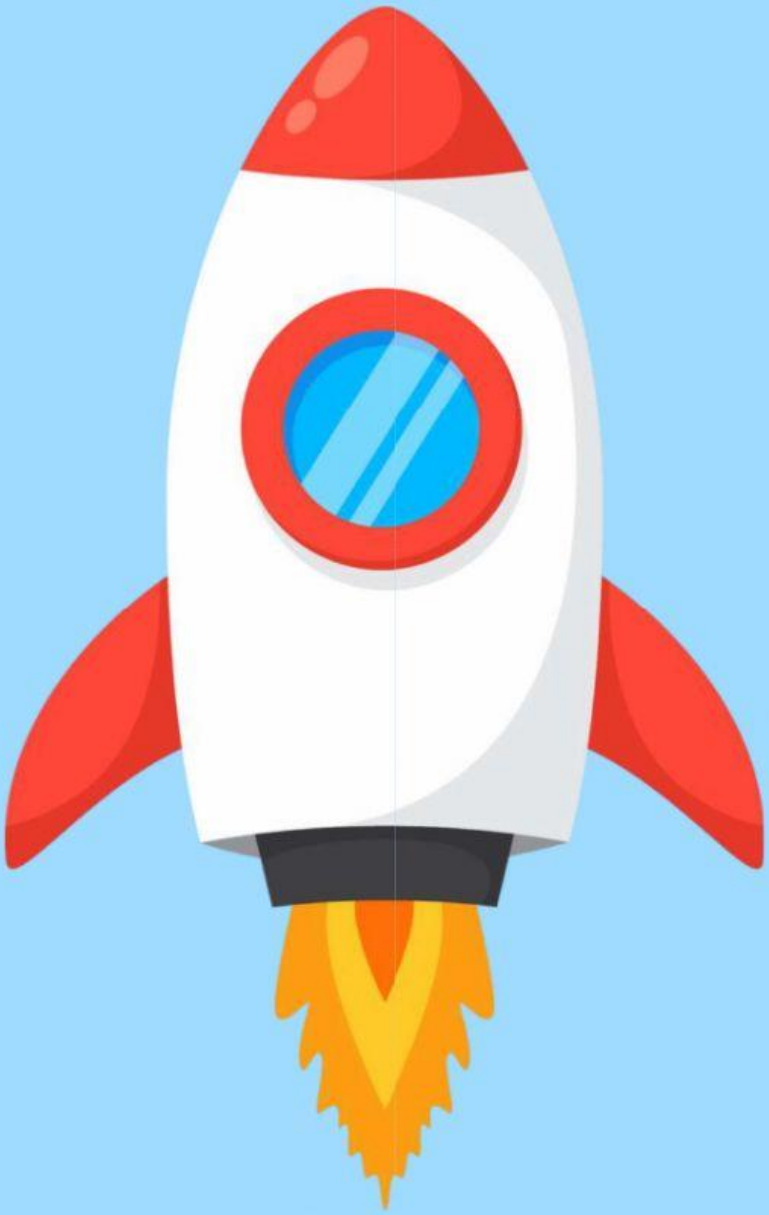

Mapel : IPAS

Kelas : 6

LIVEWORKSHEETS

LEMBAR KERJA PESERTA DIDIK

PETUNJUK

Berikut ini cara mengerjakan LKPD

- Peserta didik mendengarkan guru tentang arahan melakukan penyelidikan terhadap masalah
- Peserta didik menjawab pertanyaan pada tempat yang telah disediakan
- Peserta didik menyelesaikan serangkaian LKPD yang meliputi rotasi dan revolusi bumi, rotasi dan revolusi bulan, gerhana matahari, serta gerhana bulan
- Peserta didik menekan tombol "Finish" Finish!! setelah menyelesaikan seluruh LKPD
- Peserta didik mengisi data di bawah ini untuk mengirimkan hasil LKPD kepada guru

Enter your full name:

*Nama Lengkap

Group/level: * VI

School subject: *IPAS

Send

6. Tekan tombol "Send" untuk mengirimkan hasil LKPD kepada guru

LIVEWORKSHEETS

LEMBAR KERJA PESERTA DIDIK

Langkah Kegiatan

- Tulislah anggota kelompok dan kelas pada tempat yang telah disediakan
- Telaahlah rotasi dan revolusi bumi serta bulan melalui bahan ajar yang telah tersedia di LMS
- Tulislah dampak rotasi dan revolusi bumi serta bulan pada tempat yang telah disediakan
- Pilihlah satu dampak dari rotasi dan revolusi bumi serta bulan untuk dikaitkan dengan pengalaman yang kalian alami

LIVEWORKSHEETS

LKPD (KELOMPOK)

Rotasi dan Revolusi Bumi

Anggota Kelompok
1.
2.

Kelas :

Dampak

Pengalaman

LIVEWORKSHEETS

LKPD (KELOMPOK)

Rotasi dan Revolusi Bulan

Anggota Kelompok
1.
2.

Kelas :

Dampak

Pengalaman

LIVEWORKSHEETS