

## ACTIVIDADES SOBRE EL APARATO DIGESTIVO

1. Indica cómo se llaman cada uno de los órganos señalados, arrastrando su nombre a las etiquetas.

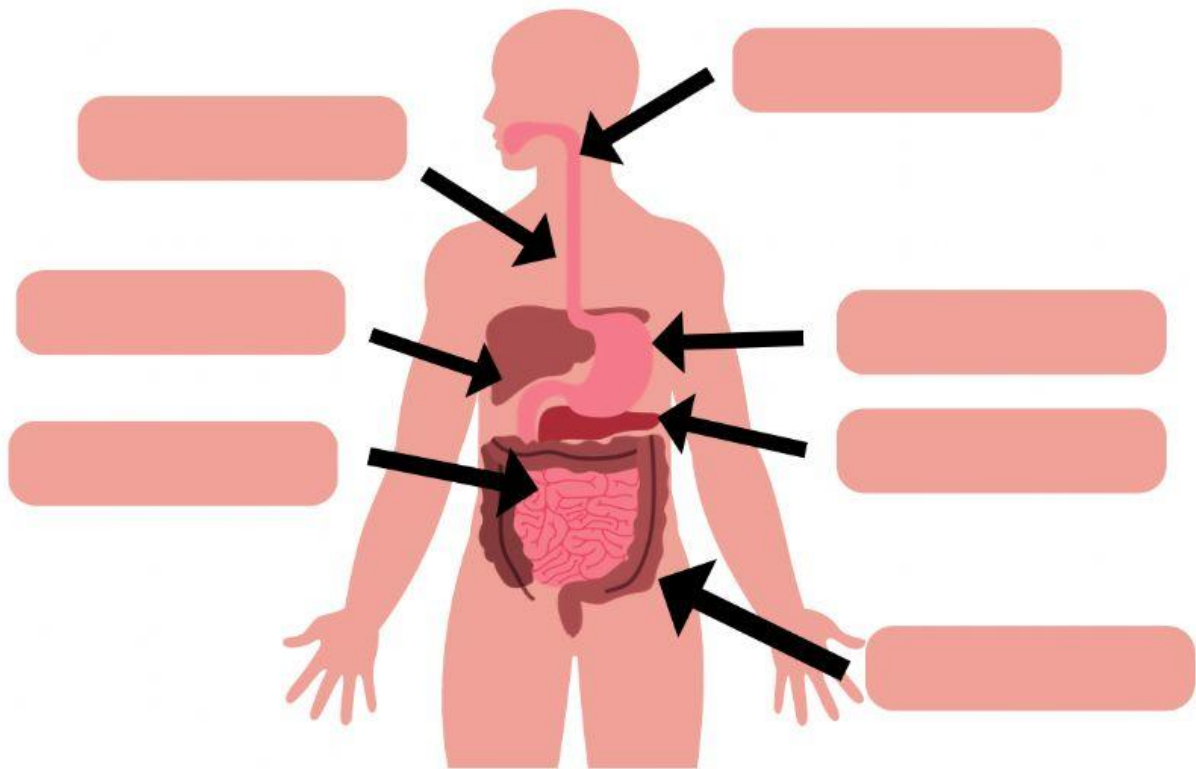

Intestino grueso

Páncreas

Estómago

Esófago

Hígado

Faringe

Intestino delgado

2. Pincha en el recuadro de aquellas afirmaciones que son verdaderas.

- La absorción es la primera fase del proceso digestivo.
- El bolo alimenticio se genera en la boca.
- El quimo se forma en el estómago gracias a los jugos gástricos.
- La digestión es la última fase del proceso digestivo.
- La bilis es segregada por el hígado para formar el quilo.
- El páncreas participa en la fase de eliminación de desechos.
- Las heces se forman en el intestino delgado y se expulsan.
- El bolo alimenticio desciende por la laringe y el esófago.
- En el intestino grueso se forma el quimo.