

# ACTIVIDAD DE TRANSFERENCIA SEMANA 36- SOCIALES

## SEPARACIÓN DE PANAMÁ

1. Ubica los nombres, en el lugar indicado en el mapa.

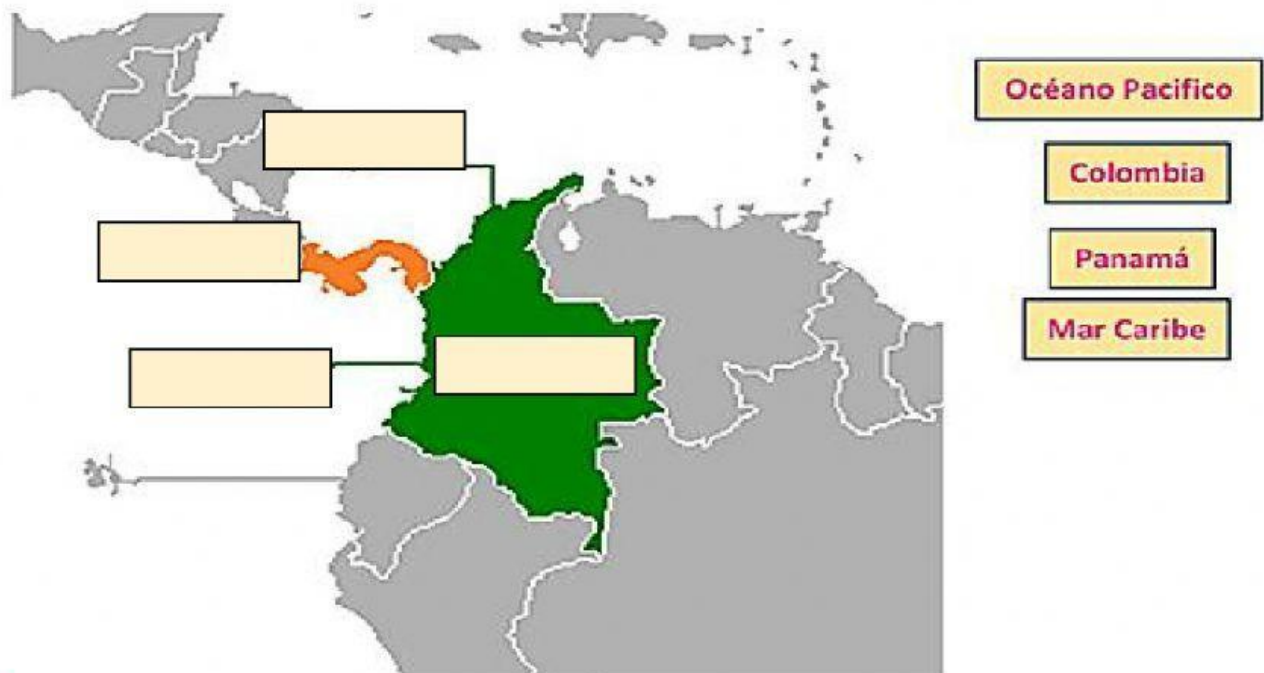

2. Une con una línea los conceptos, con sus significados.

Panamá se une voluntariamente a

Estaba al mando del ejército de Panamá

3 de noviembre de 1903.

Causa de la independencia

La separación de Panamá, trajo como consecuencia

Inestabilidad política de Colombia.

Coronel José de Fábrega

Colombia

Crisis política, económica, social y de salud de Colombia.

Separación de Panamá de Colombia.

### 3. Resuelve la sopa de letras (6) y completa la frase.

A	J	P	N	O	V	I	E	M	B	R	E	I	D	B	M
C	J	D	G	P	A	R	I	Q	K	I	D	Z	C	F	I
G	U	S	U	Z	O	O	G	A	B	A	P	E	O	H	L
I	N	K	A	C	O	B	O	M	B	I	A	R	L	I	I
J	T	P	N	Y	F	K	R	B	R	L	C	Q	O	T	T
P	A	C	T	A	I	O	T	E	P	A	N	A	M	Á	A
Q	D	R	A	S	Z	B	T	Y	Z	M	I	N	B	R	R
J	E	L	O	P	T	U	R	N	E	A	C	R	I	O	E
V	G	O	B	I	E	R	N	O	P	R	N	C	A	S	S

Aunque el \_\_\_\_\_ de Bogotá tenía conocimiento de las actividades separatistas, la rapidez con que se dieron los sucesos los sorprendió, tanto más cuando supo de inmediato reconocimiento por parte de Estados Unidos a la \_\_\_\_\_ de g\_\_\_\_\_ de p\_\_\_\_\_.

La actuación del g\_\_\_\_\_ de \_\_\_\_\_ fue lenta y los \_\_\_\_\_ enviadas al istmo llegaron demasiado tarde. Antes de finalizar el mes de \_\_\_\_\_ de 1903, se dio el reconocimiento internacional de la nueva República de \_\_\_\_\_.

#### 4. Une con una línea los líderes panameños que llevaron a Panamá, de la independencia de Colombia.



José A.  
Arango

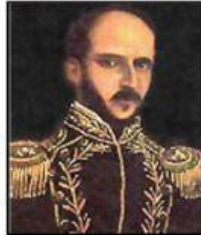

Tomás  
Herrera



José de  
Fábrega

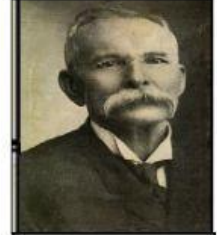

Manuel A.  
Guerrero

Cuando el congreso colombiano rechazó el tratado, formó la junta revolucionaria decidida a separar al Istmo de Colombia. El 4 de noviembre de 1903, es nombrado presidente de la junta provisional de gobierno, hasta febrero de 1904.

Fue el artífice principal de la Independencia del istmo de Panamá del yugo del Imperio español. Simón Bolívar le otorgó el título honorífico de Libertador del Istmo.

Uno de los gestores de la separación de Panamá, miembro de la Junta Provisional de Gobierno y primer Presidente Constitucional de la República de Panamá.

Luchó en varias campañas de la emancipación. Ejerció en diversas ocasiones el cargo de gobernador de Panamá.

#### 5. Arma el rompecabezas