LENGUA **TEMA 11: TRABAJO MANUALES**

1. Copia las palabras colectivas que hay en las oraciones.

• La manada de lobos cruzó el río. ►

• En este bosque crecen muchos tipos de árboles. ►

• La flota de barcos llegó al puerto. ►

• He guardado la vajilla en ese armario. ►

2. Completa con palabras colectivas.

• He comprado un _____ de flores.

• La policía detuvo a una _____ de ladrones.

• Adrián y Berta tocan los tambores en una_____

• Había un _____ de abejas alrededor de aquel árbol.

3. Completa las oraciones con pronombres personales.

Nosotras	Él	Vosotros	Tú	Yo	Ellas

• _____ como mucha fruta.

• _____ cantáis muy bien.

• _____ paseamos por el campo.

• _____hablan inglés.

• _____viajas mucho.

• _____ está en forma.

4. Completa con pronombres personales.

► _____ lavas los platos y _____ los seco.

► _____ han venido a visitarnos a _____

5. Copia las oraciones sustituyendo las palabras destacadas por pronombres personales.

• **Jorge** es muy generoso. ►

• **Alba y tú** sois las protagonistas. ►

6. Escribe dos oraciones que contengan pronombres personales.

►

►

7. Escribe el singular de estas palabras:

- ustedes
- raíces
- capaces
- veces
- amistades
- perdices

8. Escribe palabras que terminen en -z o -d.

	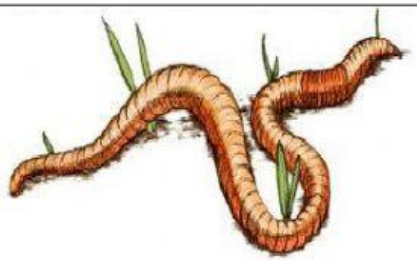	

9. Completa con -z o -d.

- andalu_____
- oscurida____
- disfra_____
- unida_____
- noveda_____
- fero_____
- arro_____
- soleda_____
- tapi____
- pare____
- calida_____
- verda_____

10. Escribe las instrucciones para preparar una ensalada de frutas. Utiliza palabras como *primero, luego, a continuación…*