Une cada sílaba con el dibujo por el que empieza su nombre
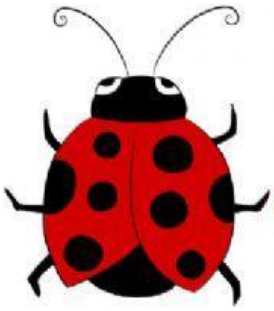
MA ME MI MO MU