Комп'ютерні програми

1. Встав пропущені слова.

_____ програми допомагають створювати нові програми.

_____ програми використовують для створення і редагування текстів, зображень, презентацій, спілкування (застосунок Viber).

_____ програми забезпечують взаємодію користувача із прикладними програмами.

системні, інструментальні, прикладні

2. Познач С системні програми, І — інструментальні, а П — прикладні.

○ Paint.net

○ Windows

○ Code.org

○ iOS

○ Word

○ Viber

○ Android

○ Scratch

○ Google Chrome

LIVEWORKSHEETS

3. Розглянь малюнок.

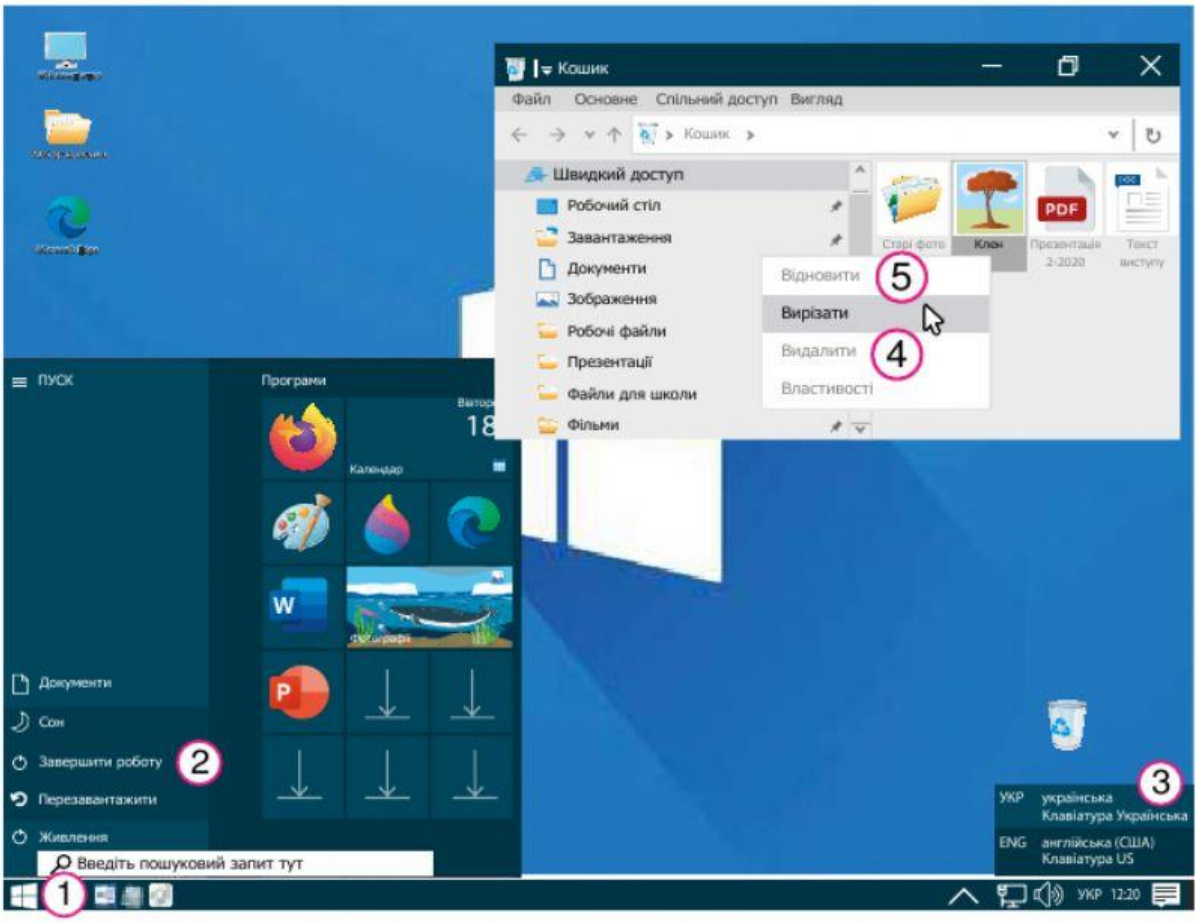

Напиши номер, яким позначено:

команду для видалення файлу «Клен» з комп'ютера ( ) ;

команду для відновлення файлу «Клен» ( ) ;

кнопки меню «Пуск» ( ) ;

панель мови ( ) ;

кнопку для завершення роботи комп'ютера ( ) .

LIVEWORKSHEETS