STRUKTUR DAN FUNGSI BAGIAN-BAGIAN DI DALAM SEL

NAMA :

KELAS :

A. SEL TUMBUHAN VS SEL HEWAN

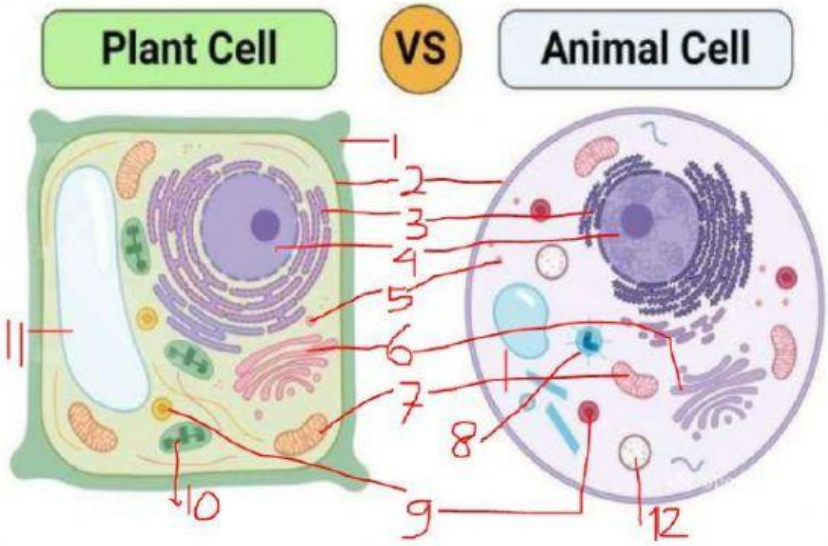

Nomor	Nama organela	
1		RIBOSOM
2		MITOKONDRIA
3		DINDING SEL
4		MEMBRAN SEL
5		INTI SEL
6		PLASTIDA
7		VAKUOLA
8		LISOSOM
9		RETIKULUM ENDOPLSMA
10		VESIKEL SEKRETORI
11		SENTRIOL
12		APARATUS GOLGI

LIVEWORKSHEETS

LIVEWORKSHEETS