

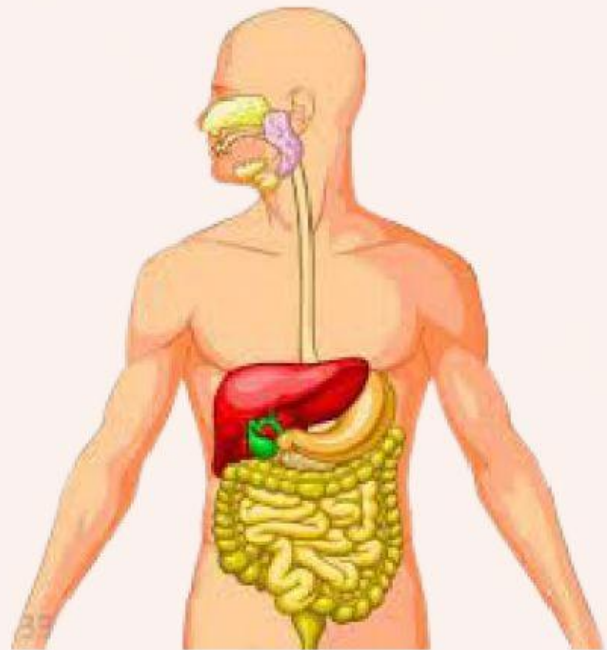

# E-LKPD

## Sistem Pencernaan Manusia

### Sub Materi : Nutrisi



**Untuk Kelas VIII  
SMP/MTs  
Semester 1**

**Nama :**

**Kelompok :**

**Kelas :**



### Petunjuk E-LKPD

1. Bacalah baik-baik pernyataan dan perintah yang ada pada E-LKPD!
2. Jawablah pertanyaan pada kolom yang telah disediakan
3. Setelah selesai, klik **finish!** pada bagian bawah E-LKPD > klik **Email my answer to my teacher** > isi **Enter your full name** dengan nama lengkap kalian > isi **Group/level** dengan kelas kalian > isi **School Subject** dengan "IPA" > isi **Enter your teacher's email or key code** dengan "st.asriani1507@gmail.com" > lalu klik **send**.
4. Apabila ada pertanyaan silahkan bertanya pada guru.
5. Siapkan paket internet dengan jaringan yang baik untuk mengerjakan E-LKPD ini!

### Indikator Pencapaian Kompetensi

- 3.5.1 Mendeskripsikan kebutuhan energi sehari-hari
- 3.5.2 Mengidentifikasi jenis bahan makanan serta kandungan bahan makanan dalam kehidupan sehari-hari melalui uji bahan makanan
- 3.5.3 Menjelaskan jenis nutrisi yang dibutuhkan oleh tubuh
- 4.5.1 Melakukan penyelidikan kandungan nutrisi pada makanan kemasan
- 4.5.2 Melakukan penyelidikan jenis nutrisi yang terkandung dalam makanan
- 4.5.3 Melakukan penyelidikan kandungan vitamin C pada buah-buahan

### Tujuan

- 3.5.1 Peserta didik dapat mendeskripsikan kebutuhan energi sehari-hari dengan benar
- 3.5.2 Peserta didik dapat mengidentifikasi jenis bahan makanan serta kandungan bahan makanan dalam kehidupan sehari-hari melalui uji bahan makanan dengan benar
- 3.5.3 Peserta didik dapat menjelaskan jenis nutrisi yang dibutuhkan oleh tubuh dengan benar
- 4.5.1 Peserta didik dapat melakukan penyelidikan kandungan nutrisi pada makanan kemasan dengan tepat
- 4.5.2 Peserta didik dapat melakukan penyelidikan jenis nutrisi yang terkandung dalam makanan dengan tepat
- 4.5.3 Peserta didik dapat melakukan penyelidikan kandungan vitamin C pada buah-buahan dengan tepat





## E-LKPD Sistem Pencernaan Manusia

### Pendahuluan :

*Junk food* adalah makanan yang dapat disajikan dengan cepat serta mengandung banyak kalori tetapi dengan nilai gizi yang jumlahnya sedikit. Orang yang mengonsumsi *Junk food* tidak akan merasa kenyang tetapi akan menyebabkan berbagai masalah pencernaan. Oleh karena itu, kita perlu mengetahui makanan apa saja yang mengandung nutrisi bagi tubuh.



### Fase 1 : Penyajian Materi Pelajaran

Peserta didik mendengarkan penjelasan guru terkait materi yang akan dipelajari



### Fase 2 : Pembentukan Kelompok

Bentuklah kelompok yang terdiri dari 4-5 orang sesuai arahan guru. Duduklah bersama teman kelompokmu masing-masing!



### Fase 3 : Diskusi

Ayo simak video di bawah ini!





## E-LKPD Sistem Pencernaan Manusia

Berdasarkan video yang telah kalian tonton dan bahan bacaan yang telah kalian baca sebelumnya, tuliskan beberapa informasi yang dapat kalian peroleh pada kolom di bawah ini!



**Ayo Amati gambar di samping!!**

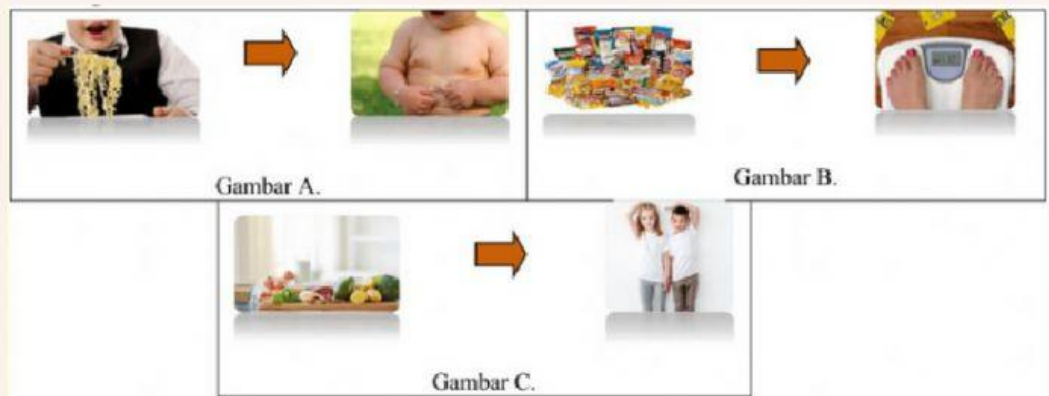

Apa yang kalian dapatkan setelah mengamati gambar di atas?

**Gambar A :**

**Gambar B :**

**Gambar C :**



## E-LKPD Sistem Pencernaan Manusia

Berdasarkan gambar di atas, kalian akan menemukan permasalahan. Tuliskan permasalahan tersebut ke dalam bentuk pertanyaan!



## Ayo Lakukan Penyelidikan!

Perhatikan video percobaan di bawah ini!



Buatlah daftar alat dan bahan yang kamu perlukan untuk melakukan percobaan pada video!



Alat :





## Bahan

1.	5.	9.	13.
2.	6.	10.	14.
3.	7.	11.	15.
4.	8.	12.	16.



## Langkah-langkah percobaan

### a. Percobaan 1: Uji Amilum

### b. Percobaan 2: Uji Lemak



### c. Percobaan 3: Uji Kandungan Vitamin C



## E-LKPD Sistem Pencernaan Manusia

Berilah tanda  apakah bahan makanan tersebut termasuk amilum atau lemak berdasarkan hasil penyelidikan yang telah kalian lakukan!

Tabel 1. Uji Bahan Makanan

No.	Bahan Makanan	Amilum	Lemak
1.	Nasi		

Tabel 2. Uji Bahan Makanan

No.	Bahan Makanan yang mengandung vitamin C	Keterangan
1.	Larutan Vitamin C	+++

Keterangan : +++ = Tinggi    ++ = Sedang    + = Rendah





### Fase 4: Publikasi

Tunjukkan satu orang di kelompokmu untuk mempresentasikan hasil diskusimu di depan kelas



### Fase 5: Pemberian Kuis dan Pemberian Penghargaan

Dengarkan pertanyaan yang ditanyakan oleh guru, jawablah dengan berdiskusi bersama teman kelompokmu. Setiap pertanyaan yang ditanyakan memiliki poin. Kelompok yang memiliki poin tertinggi akan memperoleh *reward* oleh guru



### Fase 6 : Evaluasi

Diskusikan bersama hasil penyelidikan yang kalian lakukan, melalui pertanyaan berikut ini!

1. Bahan makanan apa saja yang mengandung amilum dan lemak? Jelaskan!

2. Berdasarkan penyelidikan kalian, bahan apakah yang mengandung vitamin C paling banyak? Jelaskan!

3. Apa saja nutrisi yang diperlukan oleh tubuh? Jelaskan!





## E-LKPD Sistem Pencernaan Manusia

4. Apakah kita perlu mengonsumsi berbagai jenis makanan yang mengandung nutrisi yang dibutuhkan oleh tubuh? Mengapa demikian?

5. Apa yang terjadi jika tubuh kita kekurangan dan kelebihan karbohidrat, lemak dan vitamin? Jelaskan!

6. Dalam kehidupan sehari-hari kita membutuhkan banyak nutrisi untuk melakukan berbagai aktivitas, maka bagaimanakah cara kita agar kebutuhan energi dan nutrisi kita terpenuhi?



## Fase 7 : Kesimpulan

### Kesimpulan

Buatlah Kesimpulan berdasarkan kegiatan yang telah kalian lakukan!