第二課 我爸爸做生意

dì èr kè wǒ bà ba zuò shēng yì

大文 dà wén：張莉 zhāng lì，照片裡面的人是誰 zhào piàn lǐ miàn de rén shì shéi？

張莉 zhāng lì：左邊是我外公 zuǒ biān shì wǒ wài gōng，他以前是醫生 tā yǐ qián shì yī shēng，右邊是我外婆 yòu biān shì wǒ wài pó。

大文 dà wén：你爸爸媽媽做什麼工作 nǐ bà ba mā ma zuò shén me gōng zuò？

張莉 zhāng lì：我爸爸做生意 wǒ bà ba zuò shēng yì，我媽媽幫他 wǒ mā ma bāng tā。你爸爸媽媽呢 nǐ bà ba mā ma ne？



LIVEWORKSHEETS



大文 dà wén：

我爸爸在电脑公司上班，
wǒ bà ba zài diàn nǎo gōng sī shàng bān

我妈妈在银行工作。你以后想做什么？
wǒ mā ma zài yín háng gōng zuò ni yǐ hòu xiǎng zuò shén me

张莉 zhāng lì：

我以后想跟爸爸一样。
wǒ yǐ hòu xiǎng gēn bà ba yí yàng



LIVEWORKSHEETS

生詞 / 短語 Vocabulary Words / Phrases
shēng cí duǎn yǔ

1. 外公 wài gōng maternal grandfather
2. 以前 yǐ qián before, previously,
3. 外婆 wài pó maternal grandmother
4. 做生意 zuò shēng yì to do business
5. 帮 幫 bāng to help, to assist
6. 医 醫生 yī shēng doctor
7. 工作 gōng zuò to work, job, task
8. 银 銀行 yín háng bank
9. 样 一樣 yí yàng same, like, the same as, just like
10. 电 脑 電腦公司 diàn nǎo gōng sī computer company
11. 上班 shàng bān to go to work, to start work
12. 后 以後 yǐ hòu in the future

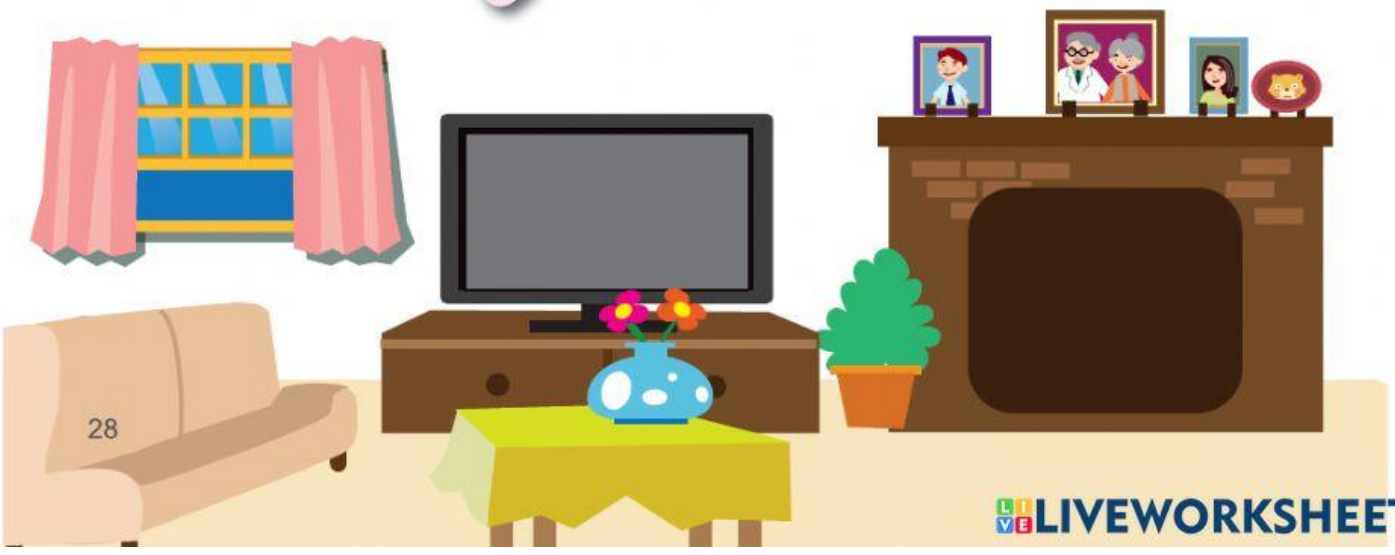

LIVEWORKSHEETS