رابط الدرس الرقمي

www.ien.edu.sa

نَصُّ الاسْتِماع

ناقِلُ الأَمْراضِ

أَسْتَمِعُ ثُمَّ أُجيبُ*:

أولًا أَخْتارُ الإِجابةَ الصَّحيحةَ فيما يَأْتي:

١. المَقْصودُ بِناقِلِ الأَمْراضِ في النَّصِّ:

أ. البَعُوضُ ب. الجَرادُ

ج. الذُّبابُ د. النَّمْلُ

٢. مَرَضٌ يَسَبِّبُهُ ناقِلُ الأَمْراضِ ولَمْ يُذْكَرْ في النَّصِّ:

أ. السُّلُّ ب. الكُولِيرا

ج. التَّيْفُوئيد د. النَّزْلَةُ المَعَوِيَّةُ

٣. عِنْدما يُريدُ الذُّبابُ أَنْ يُبْعِدَ مَا الْتَصقَ بِجِسْمِهِ فَإِنَّهُ:

أ. يَطِيرُ سَرِيعًا ب. يَقَعُ عَلَى الأَرْضِ

ج. يَحُكُّ جِسْمَه د. يُحَرِّكُ جَناحَهُ

٤. يَكُونُ تَكاثُرُ الذُّبابِ في فَصْلِ:

أ. الصَّيفِ ب. الخَرِيفِ

ج. الشِّتاءِ د. الرَّبِيعِ

آدابُ الاسْتِماعِ

- الإِصْغاءُ الجَيِّدُ.
- تَجَنُّبُ كَثْرةِ الحَرَكةِ.
- النَّظَرُ إِلَى المُتَحَدِّثِ.
- إِظْهارُ مَلامِحِ الفَهْمِ.
- تَجَنُّبُ المُقاطَعةِ.

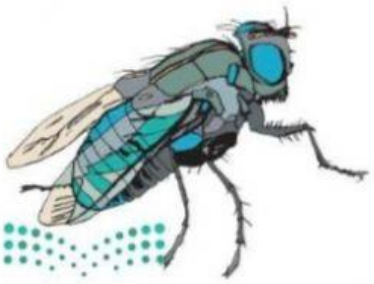

* يحل الطالب الأنشطة بمفرده خلال زمن محدد لتنمية مهارة الاستماع.

p12-67-Term1.indd 32

LIVEWORKSHEETS