



Unidad Educativa Particular "La Consolata"

Periodo Lectivo

2022 - 2023

10mo: A-B

SEGUNDA LECCIÓN PRIMER QUIMESTRE SEGUNDO PARCIAL

Indicador: CE.CS. 4.5.3. Identificar los factores que dio inicio a un conflicto denominado como Guerra Fría después de una Segunda Guerra Mundial, donde se involucra dos potencias mundiales.

1.-Ubique en el siguiente mapa los bloques que dividieron a la capital de Alemania. (Vale 2 punto2)

Arrastrar los nombres de las potencias, al siguiente mapa.

FRANCIA

URSS

GRAN BRETAÑA

ESTADOS UNIDOS

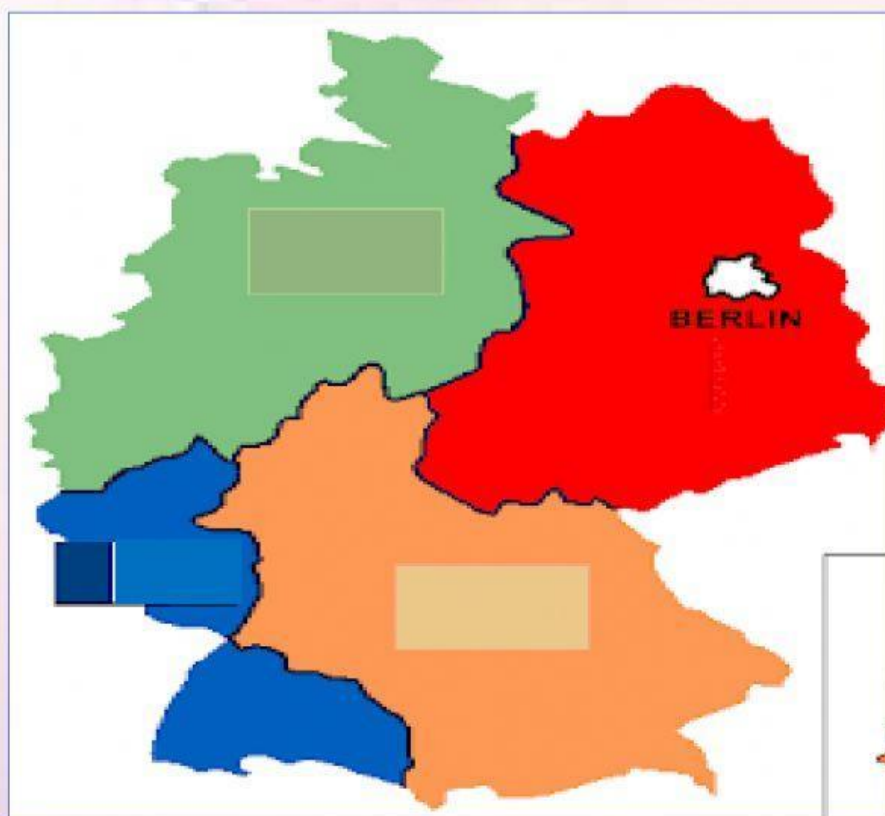

2.-Lee y Seleccione la respuesta correcta de cada afirmación, si es CIERTO; o SI es Falso. (Vale 2 Puntos)

a.-Se llama Guerra Fría al periodo de tensión que se vivió entre los bloques comunista y capitalista en el lapso intermedio de la Primera y la Segunda Guerras Mundiales.

CIERTO

FALSO

b.- La expresión 'cortina de hierro' o 'telón de acero' fue acuñada por Winston Churchill para referirse a la división ideológica en que vivía el mundo en tiempo de posguerra.

CIERTO

FALSO

c.- El Muro de Berlín fue construido para que los ciudadanos de Alemania Oriental no escapen hacia el mundo occidental del capitalismo.

CIERTO

FALSO

d.- Las potencias que nunca se enfrentaron directamente fueron EE.UU. y la URSS.

CIERTO

FALSO

3.-Lee y seleccione cada afirmación con la respuesta correcta. (Vale 2 puntos)

a.-La Unión Soviética defendía al modelo:

- 1.-Capitalista
- 2.-Democratico
- 3.-Comunista

b.-El Accidente Nuclear de Chernóbil fue en el año:

- 1.-El 26 de abril de 1986.
- 2.-1 de mayo de 1986.
- 3.-El 25 de abril de 1983.

c.-En el conflicto de la Guerra fría se caracterizó por:

- 1.-No utilizar armas de agua.
- 2.-Redes de espionaje.
- 3.-Redes sociales.

d.-En que año construyeron el muro de Berlín:

- 1.-El 10 de agosto de 1971.
- 2.-El 13 de agosto de 1961.
- 3.-El 8 de noviembre de 1990.

4.-Observe las imágenes caricaturas y seleccione la respuesta correcta. (Vale 2 puntos)

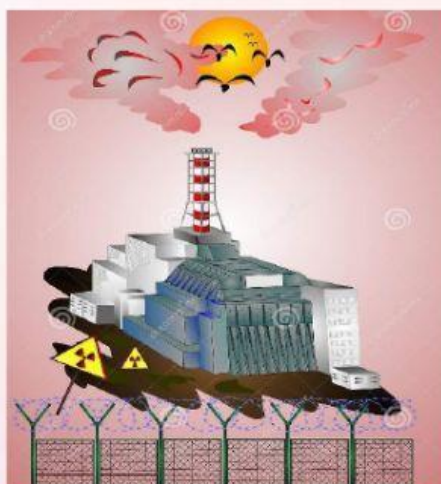

5.-Relacione el evento histórico con la respectiva definición. (Vale 2 puntos)

♣ **Guerra Fría**

a.-República Federal de Alemania, Reino Unido, Italia, Venezuela, Ecuador, Argentina.

♣ **Descolonización**

b.-Es un proceso de los países sujetos al dominio del imperio europeos recobran su independencia.

♣ **Países comunista**

c.-Dos superpotencias que son EE.SS. y la UR.SS. se basaron en un duelo indirecto.

♣ **Países capitalista**

d.-Cuba, Asia, China, Polonia, Corea del Norte, Bulgaria y Rumania.

Elaborado por: Miss Fátima Leonor Villamar B. Docente	Revisado por: Prof. Paúl Caicedo Coordinador General Académico