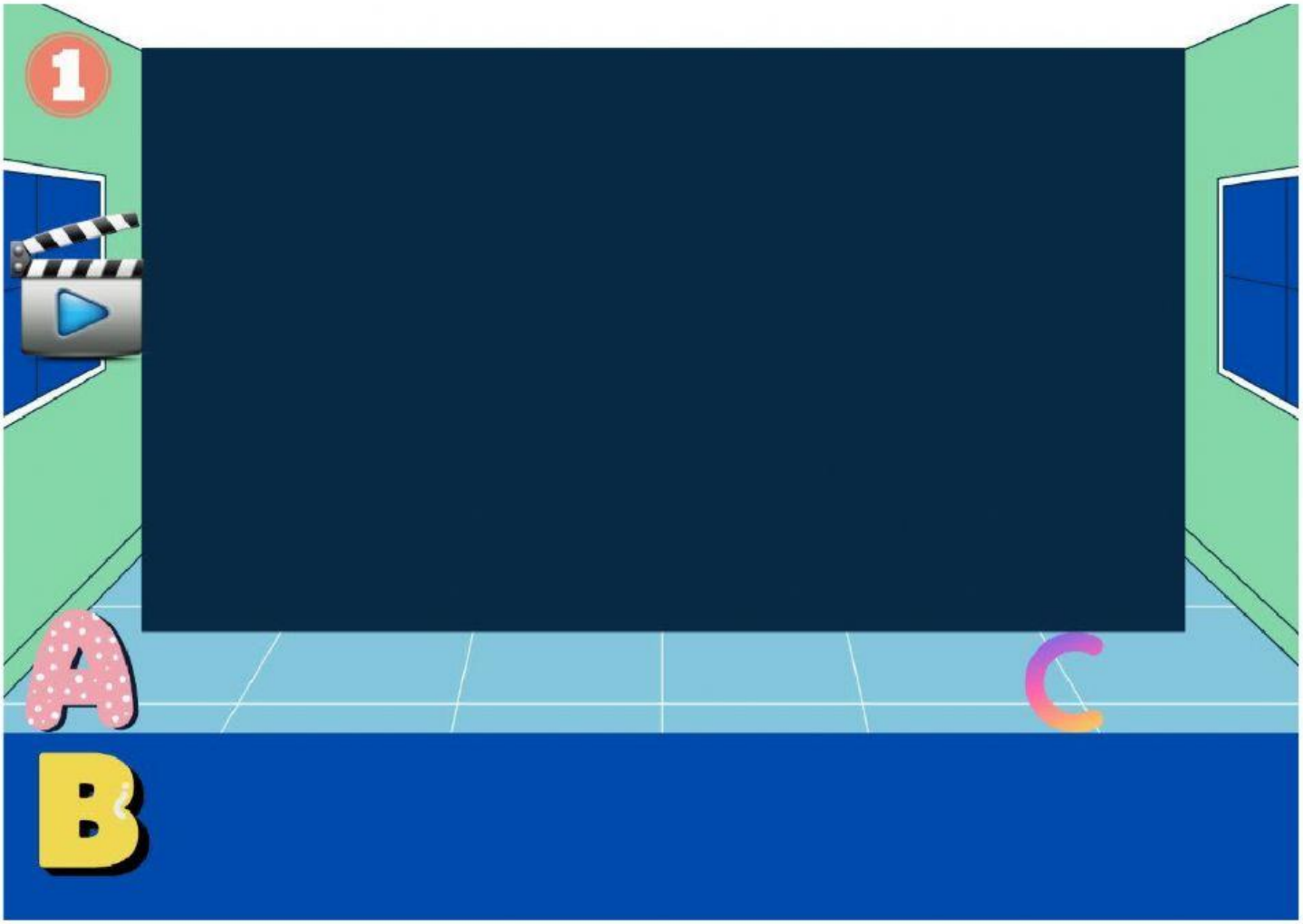

LIVEWORKSHEETS

2

Trivia: Escoge la opción correcta basado en cada fotografía. Trivia: Choose the correct option based on each photograph.

¿Qué hicieron?

Mamá trabajó.

Mamá limpió la casa.

Mamá lavó los platos.

Ella envió dos fotos de los alimentos.

Ella lavó el baño.

Ella fue de compras.

A

Pepito fue de compras a la tienda.

Pepito fue al parque.

Pepito salió al parque.

¿Adónde fue Pepito mientras caminaba?

Se detuvo en el restaurante a comer pizza.

Se detuvo en la heladería a comer un helado de vainilla.

Se detuvo en la tienda a comprar fideos.

https://idiomas4everyone.wixsite.com/tutor

Hecho por: Jenny Hdez, tutora de español.

¿Qué compró Pepito?

Compró una pizza.

Compró un helado de vainilla.

Compró unos fideos.

¿Qué hizo Pepito después?

Se quedó jugando en el parque.

Se quedó durmiendo en el parque.

Se quedó leyendo en el parque.

B

¿Luego adónde fue?

Recordó el mandado y se fue a la tienda.

Recordó el mandado y se fue a la escuela.

Recordó el mandado y se fue casa.

C

¿Qué olvidó comprar Pepito?

Se olvidó de comprar unas papitas.

Se olvidó de comprar unas papas fritas.

Se olvidó de comprar unos fideos.

LIVEWORKSHEETS

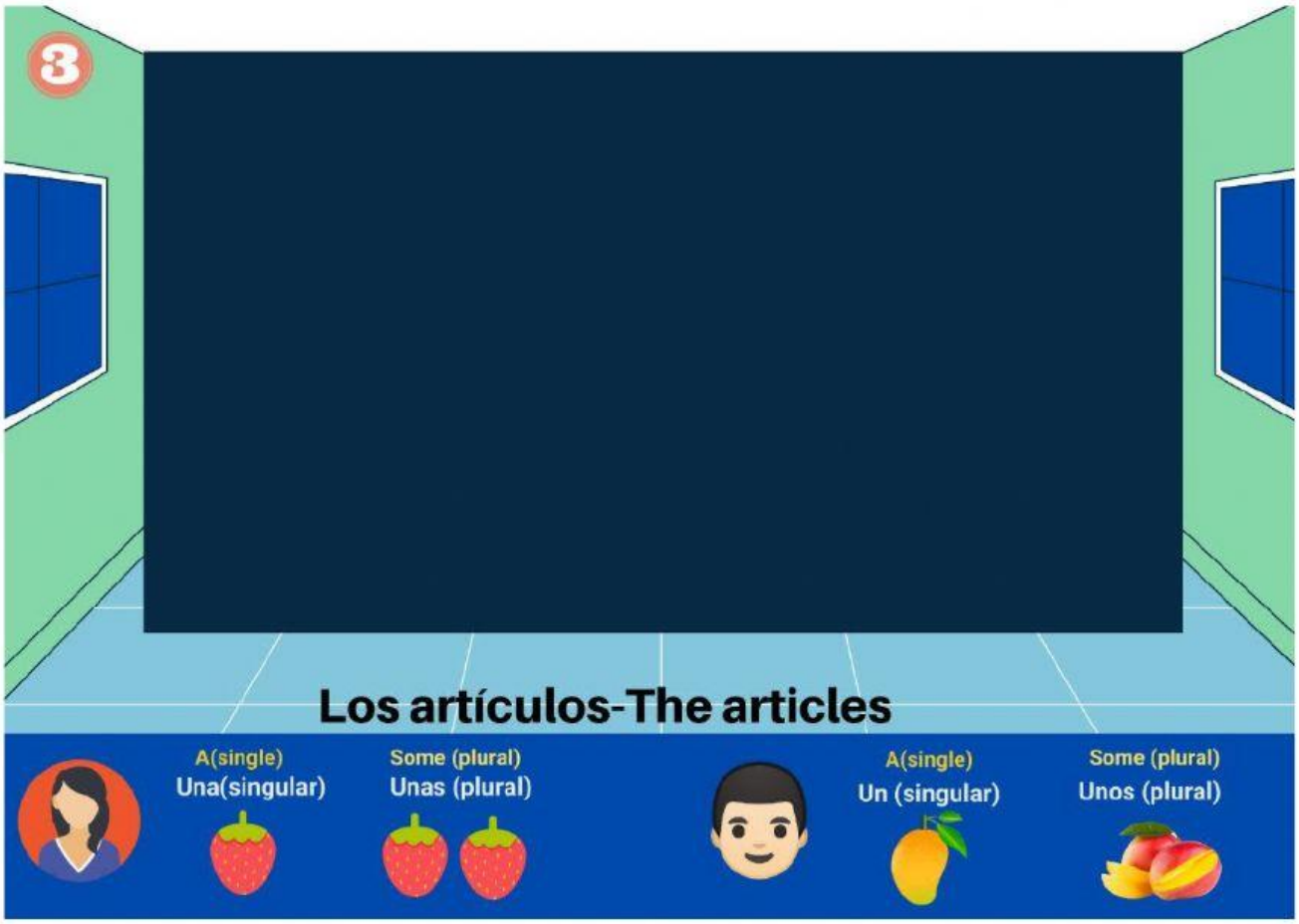

LIVEWORKSHEETS

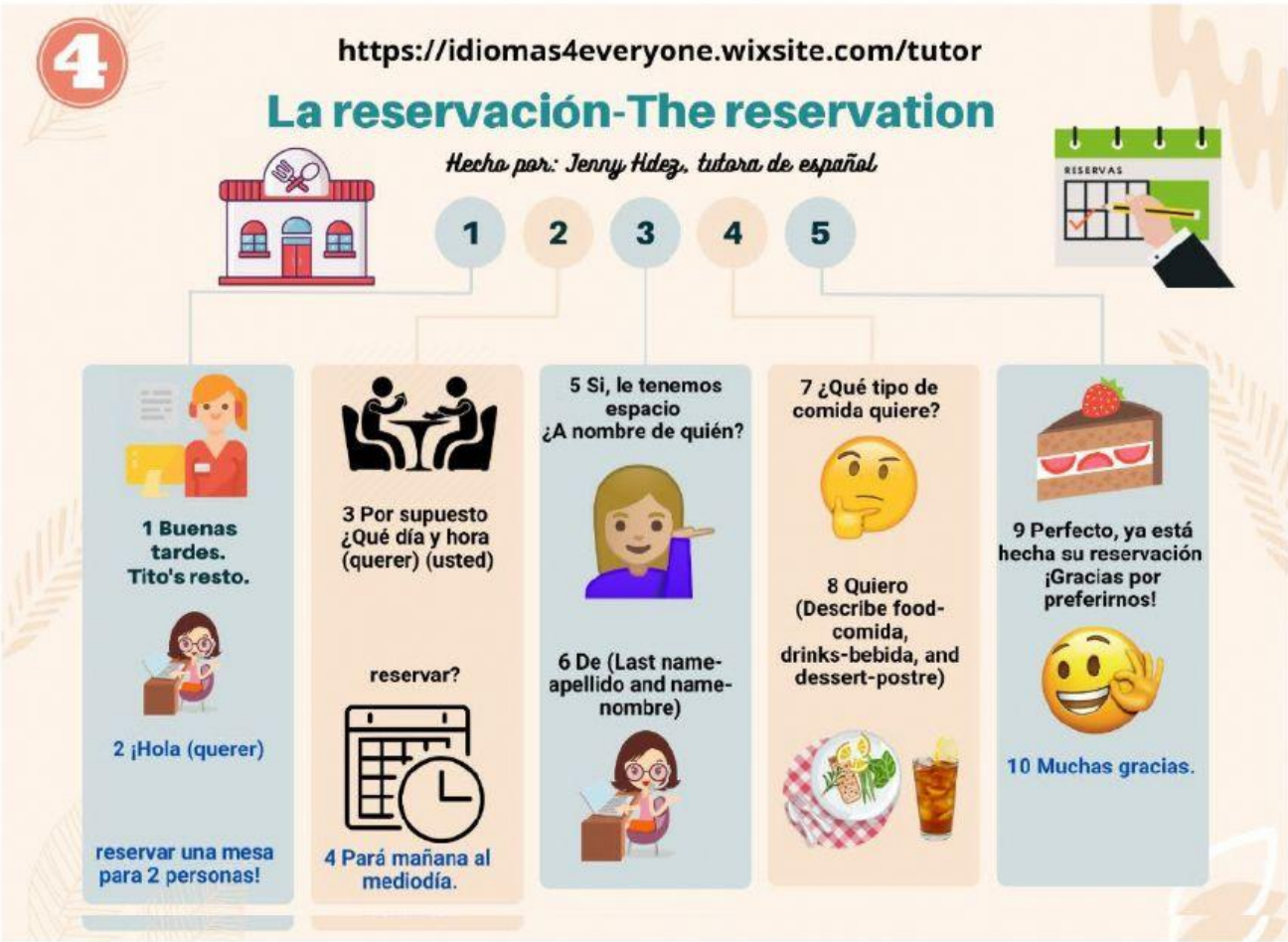

LIVEWORKSHEETS

https://idiomas4everyone.wixsite.com/tutor

5

TITO'S

CAFE & RESTO

PLATOS PRINCIPALES

- ESPAGUETIS.....$5
- TORTAS DE POLLO.....$5
- CAMARONES EMPANIZADOS ..$6
- POLLO ASADO...$3.50
- BISTEC DE RES.....$6
- ALBÓNDIGAS.....$5
- *SOPA DE RES...$3.50

Incluyen: Arroz, ensalada o verduras.
*Excepto las sopas.

TÍPICOS

- PUPUSAS (QUESO, FRIJOL CON QUESO, AYOTE, ETC)..... $0.75
- TOSTADAS..... $0.50
- PAPAS FRITAS..... $1
- EMPANADAS..... $0.25
- TAMALES DE GALLINA, ELOTE, PISQUES (3X)..... $1
- ELOTES..... $1
- PASTELES..... $0.25
- ENCHILADAS..... $0.50
- NUEGADOS (MASA, YUCA O HUEVO)..... $1
- YUCA FRITA O SANCOCHADA..... $1
- CANOAS..... $1

BEBIDAS

- VINO ROJO (COPA)..... $3.50
- JUGOS (VARIEDAD DE FRUTAS) $3
- LICUADOS (VARIEDAD DE FRUTAS)..... $3
- FRESCOS (VARIEDAD DE FRUTAS) $1.50
- SODA (LATA)..... $1
- AGUA (BOTELLA PEQUEÑA)..... $0.75
- CAFE (TAZA)..... $0.75
- TÉ HELADO..... $0.75
- $3

MENU DE POSTRES

$4.50 TRES LECHES

$2.50 SORBETE DE FRESA

$2 CÓCTEL DE FRUTAS

$3 BROWNIE

Pastel de Chocolate	$4	Gelatina	$2
Pastel de queso	$4	Quesadilla	$3
Torta de naranja	$4	Budin	$4
2 Galletas de chocolate	$2	Pan dulce	$1

LIVEWORKSHEETS

6

Pon la mesa: Read each description and drag and drop each item to complete the order.

https://idiomas4everyone.wixsite.com/tutor

Hecho por: Jenny Hdez, tutora de español.

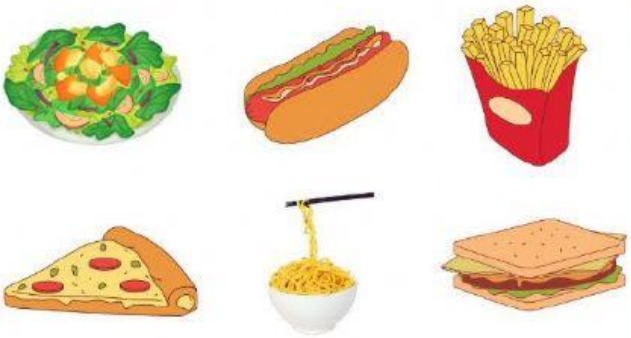

LIVEWORKSHEETS

7

¿Qué quieres tú?

Desayuno

Yo quiero dos huevos estrellados, salchichas y pan de caja.
Quiero beber un jugo de naranja, gelatina de postre y un helado napolitano.

¿Qué quieren ellos?

Almuerzo

Ellos quieren un plato de fideos, camarones, papitas.
Quieren beber una limonada, una soda.

¿Qué quieren ellas?

Almuerzo

Nosotras queremos un plato de pollo con arroz y otro de pescado frito.
Para beber queremos un té helado y una botella de agua.

¿Qué quiere ella?

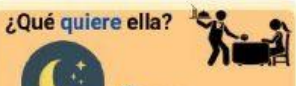

Cena

Ella quiere una hamburguesa con ketchup, mayonesa, y papas fritas.
Para beber quiere un café y una porción de pastel de chocolate.

https://idiomas4everyone.wixsite.com/tutor

Hecho por: Jenny Hdez, tutora de español.

LIVEWORKSHEETS

https://idiomas4everyone.wixsite.com/tutor

¿QUÉ HICIERON? PRETÉRITO INDEFINIDO

8

Read the story and fill in the blanks each verb in past according to its conjugation.

Hecho por: Jenny Hdez, tutora de español.

¿Qué hicieron de comer, beber?
What did they eat, drink?

¿Qué compraste?
What did you buy

¿Qué comieron en tu casa?
What did you eat in your house?

¿Qué te gusta comer?
What do you like to eat?

Escena 1

Mis abuelos (beber)

té con leche.
My grandparents *drank* tea with milk.

Escena 2

Nosotras (beber)

dos tazas de café con galletas de chocolate.
We *drank* two cups of coffee with chocolate chip cookies.

Escena 3

Ella (comer)

una sopa de pollo y ensalada y un té helado.
She ate a chicken soup and a salad and drank icea tea.

Escena 4

Ellas (comer)

un pastel de queso, un sorbete de vainilla. Y bebieron una gaseosa y una botella de agua.
They ate cheesecake, ice cream vanilla. And drank a soda and a bottle of water.

Escena 5

Tú (preparar)

la cena.

You prepared the dinner.

Escena 6

Yo (llamar)

para reservar el almuerzo.

I called to reserve lunch.

Escena 7

La semana pasada yo (comprar)

Last week, I bought_____

Escena 8

Ayer, yo (bebí)

Yesterday, I drank_____.

LIVEWORKSHEETS