La melodía II

Ejercicio 1: Di si las siguientes frases musicales son suspensivas (S) o conclusivas (C):

Frases musicales, ¿suspensivas o conclusivas?

1		2		3		4		5		6	

Las frases que acabas de escuchar forman parte de tres melodías. Asocia el número de cada frase suspensiva con su correspondiente frase conclusiva. ¿Conoces alguna de las melodías?

1		5			

Ejercicio 2: Escucha las siguientes melodías e indica si las frases son suspensivas (S) o conclusivas (C).

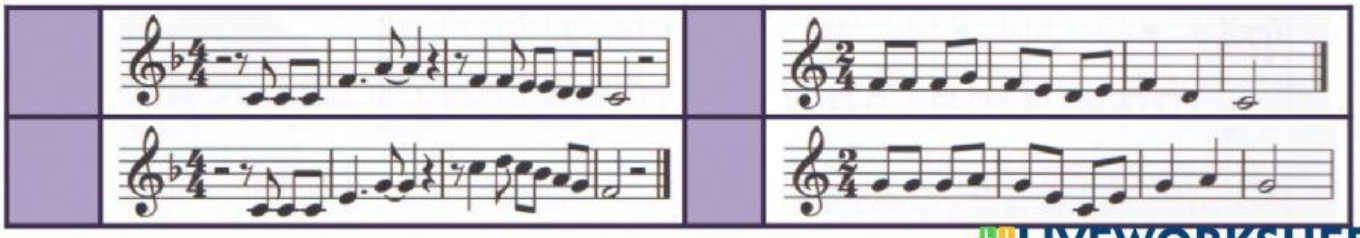

LIVEWORKSHEETS