La melodía I

Ejercicio 1: Observa las siguientes melodías. Si unieras con una línea las cabezas de las notas en cada ejemplo. ¿Qué tipo de perfil obtendremos en cada caso? Identifica y numera el orden en el que suenan.

Perfiles melódicos

Tipo de melodía	Orden en el que suena

Tipo de melodía	Orden en el que suena

Tipo de melodía	Orden en el que suena

Tipo de melodía	Orden en el que suena

Tipo de melodía	Orden en el que suena

Melodía 1. Introducción de la *Primera sinfonía*, de **Beethoven.**

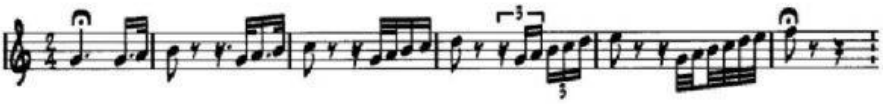

Melodía 2. *El bueno, el feo y el malo*, de **Ennio Morricone.**

Melodía 3. *El señor de los anillos* (Figura 3.2), de **H. Shore.**

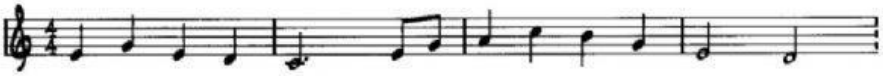

Melodía 4. *Samba de uma nota só*, de **Jobim.**

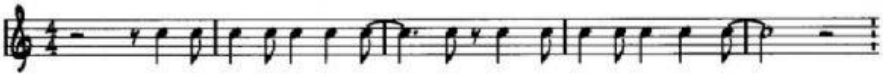

Melodía 5. *Adagio*, de **Albinoni.**

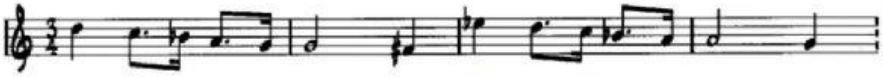

LIVEWORKSHEETS