

Nama:

# LKPD

## KELAS VI

### TEMA 1\_SUBTEMA 1

### PEMBELAJARAN KE-1

#### Kompetensi dasar

##### IPA

3.1 Membandingkan cara perkembangbiakan tumbuhan dan hewan.

4.1 Menyajikan karya tentang perkembangbiakan tumbuhan.

##### Bahasa Indonesia

3.1 Menyimpulkan informasi berdasarkan teks laporan hasil pengamatan yang didengar dan dibaca.

4.1 Menyajikan simpulan secara lisan dan tulis dari teks laporan hasil pengamatan atau wawancara yang diperkuat oleh bukti.

#### Tujuan:

1. Peserta didik mampu memerinci bagian bunga lengkap
2. Peserta didik mampu mendetail fungsi setiap bagian bunga lengkap
3. Peserta didik mampu menganalisis ide pokok setiap paragraf
4. Peserta didik mampu menganalisis informasi penting sebuah paragraf



# Pilihlah salah satu jawaban yang kalian anggap paling benar!

Perhatikan gambar di bawah ini untuk menjawab nomor 1 dan 2!

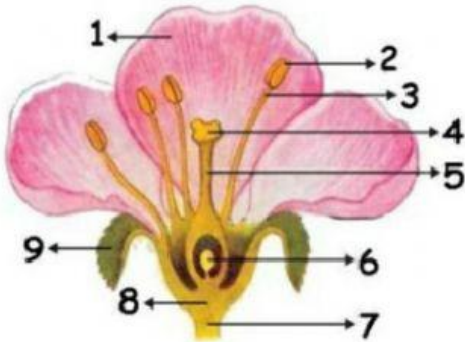

1. Bagian bunga nomor 9 dan 2 disebut ...

- a. mahkota dan benang sari
- b. kelopak dan kepala sari
- c. mahkota dan tangkai sari
- d. dasar bunga dan kelopak

2. Bagian bunga yang berfungsi sebagai tempat terjadinya pembuahan ditunjukkan oleh nomor ...

- a. 6
- b. 5
- c. 4
- d. 3



3. Perhatikan pernyataan di bawah ini!

- (1) Bunga sempurna memiliki putik dan benang sari
  - (2) Satu-satunya bunga sempurna adalah bunga mawar
  - (3) Bunga salak hanya memiliki salah satu organ reproduksi
  - (4) Salah satu contoh bunga lengkap adalah bunga sepatu
- Pernyataan yang benar ditunjukkan oleh nomor ....

- a. (1), (2), dan (3)
- b. (1), (2), dan (4)
- c. (1), (3), dan (4)
- d. (2), (3), dan (4)

4. Tumbuhan di bawah ini berkembangbiak menggunakan biji yaitu ....

a.



b.



c.



**Pasangkan pertanyaan dengan jawaban dengan cara menarik garis!**

Bagian tumbuhan yang berfungsi sebagai alat perkembangbiakan adalah ....

Organ reproduksi jantan pada tumbuhan adalah ....

Bagian bunga yang berfungsi sebagai tempat melekat dan masuknya serbuk sari adalah ....

Bagian bunga yang berfungsi melindungi mahkota saat masih kuncup agar tidak rusak adalah ....

benang sari

kelopak bunga

bunga

kepala putik



## Pilihlah salah satu jawaban yang kalian anggap paling benar!



### 1. Bacalah teks dengan teliti

Sirih merupakan tanaman asli Indonesia yang tumbuh merambat atau bersandar pada batang pohon lain. Sebagai budaya daun dan buahnya biasa dimakan dengan cara mengunyah bersama gambir, pinang dan kapur. Namun mengunyah tumbuhan ini telah dikaitkan dengan penyakit kanker mulut dan pembentukan squamous cell carcinoma yang bersifat malignan.

Ide pokok paragraf tersebut adalah ....

- sirih dapat mengobati kanker mulut
- daun dan buah sirih dapat dimakan
- sirih merupakan tanaman asli Indonesia.
- sirih merupakan tanaman asli Indonesia yang tumbuh merambat atau bersandar pada batang pohon lain.



### 2. Bacalah teks dengan teliti

Produksi padi dunia menempati urutan ketiga dari semua sereal, setelah jagung dan gandum. Namun demikian, tumbuhan ini merupakan sumber karbohidrat utama bagi mayoritas penduduk dunia. Hasil dari pengolahan tumbuhan ini dinamakan beras.

Informasi penting dari paragraf tersebut adalah ...

- hasil padi lebih banyak dari pada sereal lain
- padi sumber karbohidrat utama sebagian besar orang
- padi diolah akan menjadi tepung terigu
- beras yang diolah akan menjadi padi

### 3. Bacalah teks dengan teliti

Anggrek merupakan bunga dengan jenis yang beraneka ragam dengan nama latin Orchidaceae. Biasanya bunga ini tumbuh di lingkungan tropis, jadi tidak heran jika di Indonesia sendiri banyak sekali berbagai macam jenis dari bunga anggrek. Anggrek merupakan salah satu tumbuhan yang hidup di lingkungan lembab.

Ide pokok paragraf di atas adalah .....

