Η πρόσθεση και η αφαίρεση ως αντίστροφες πράξεις

Η υπέρβαση της δεκάδας

Επιμέλεια
Μαρία Φρουδαράκη

Πώς θα προσθέσω...7+6 ;

Μα ναι!!!!

Το κόλπο είναι να πατήσω στο 10!!!!!!!!

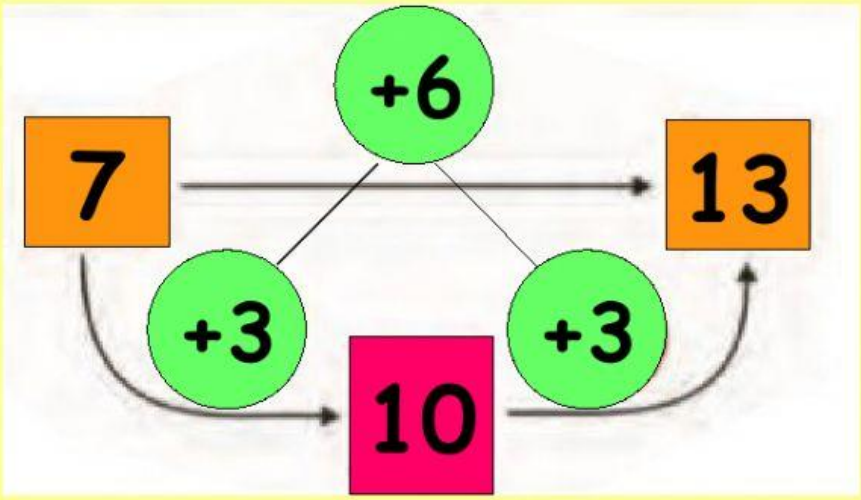

Και τι θα κάνω....
.... αν από το 13, που έφτασα προηγουμένως,
θέλω να γυρίσω στο 7;
Μα ναι!!!
Θα βγάλω τα 6, που του έδωσα,
πατώντας πάλι στο 10!!!

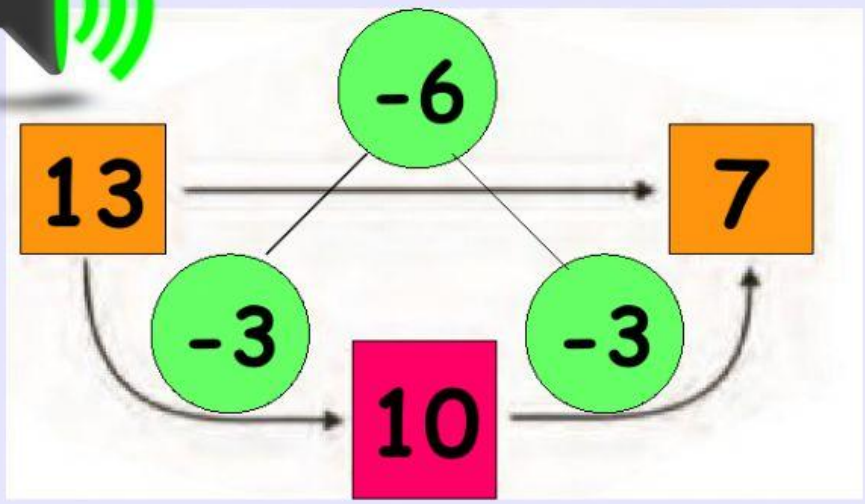

Θα με βοηθήσεις να προσθέσουμε

8+4, πατώντας στο 10;

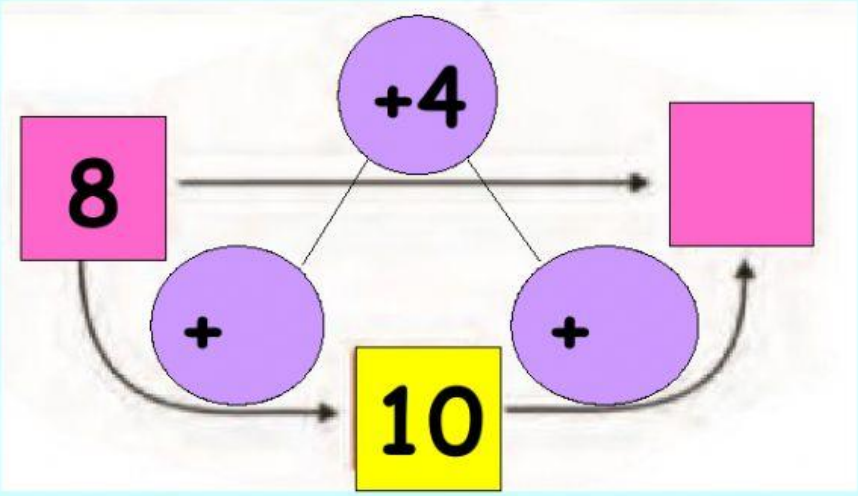

Θα με βοηθήσεις να αφαιρέσουμε

12-4, πατώντας στο 10;

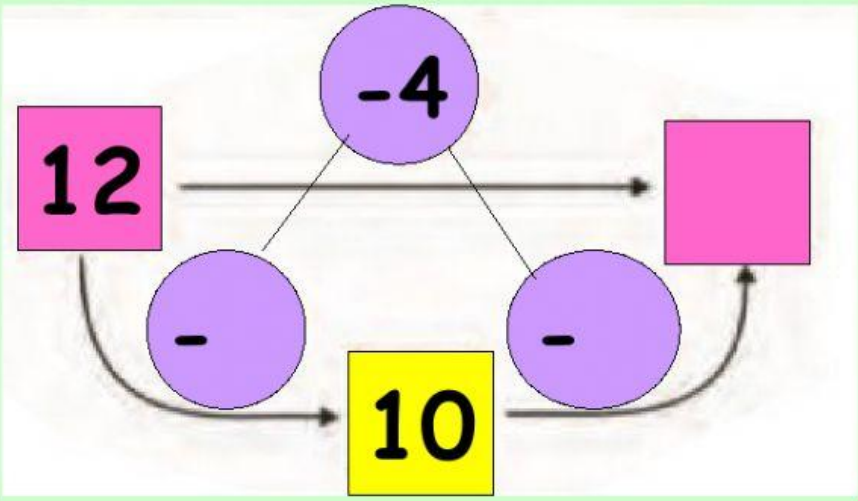

Θα με βοηθήσεις να προσθέσουμε
9+7, πατώντας στο 10;

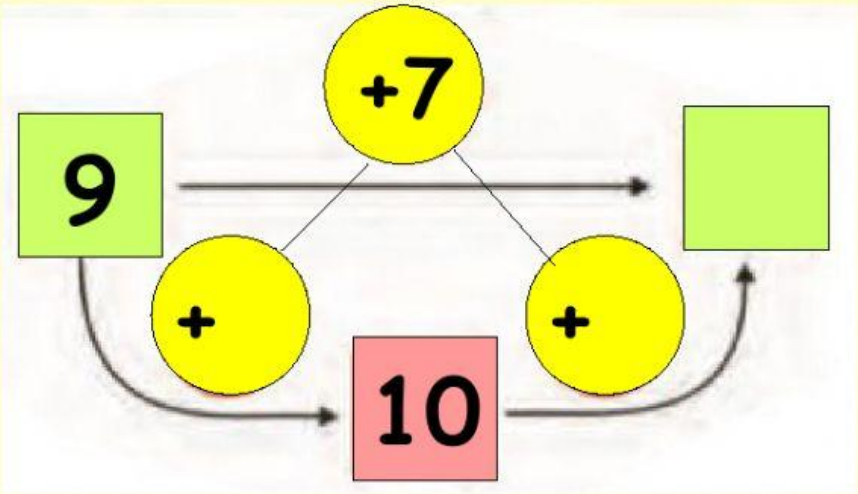

Θα με βοηθήσεις να αφαιρέσουμε
16-7, πατώντας στο 10;

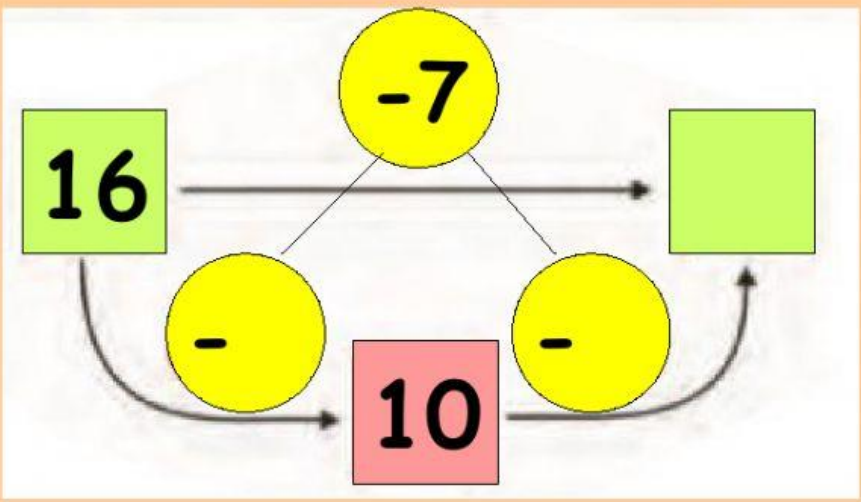

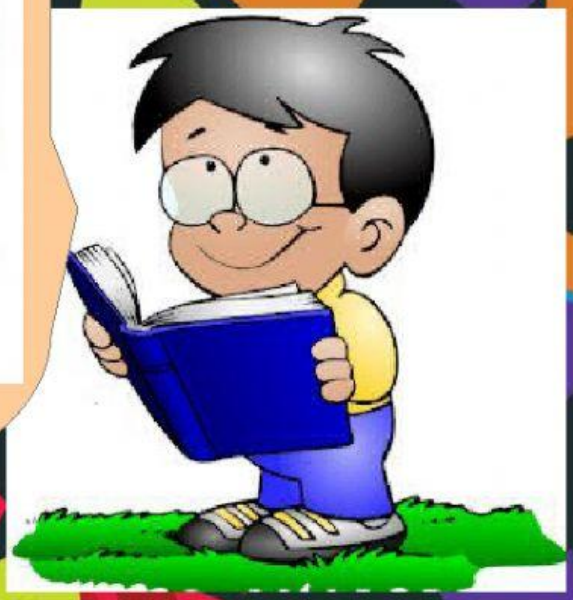

Μπορείς να συνεχίσεις τις **προσθέσεις** και τις **αφαιρέσεις**, **πατώντας στο δέκα**, όπως στο παράδειγμά μου;

7 + 5 = 12

3 2

12 - 5 = 7

2 3

9 + 8 =

17 - 8 =

8 + 6 =

14 - 6 =

6 + 5 =

11 - 5 =

7 + 7 = 14 – 7 =	8 + 8 = 16 – 8 =
6 + 6 = 12 – 6 =	9 + 9 = 18 – 9 =
8 + 7 = 15 – 7 =	9 + 4 = 13 – 4 =
7 + 4 = 11 – 4 =	8 + 6 = 14- 6 =

Ώρα για παιχνίδι!!

Στην τρίλιζα νικάω, όταν σωστά απαντάω!

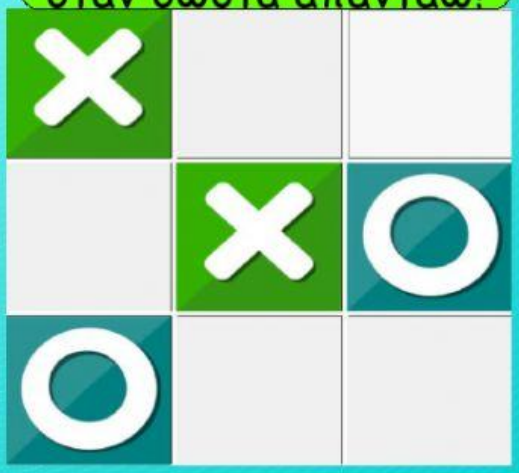

Φτιάχνω εξωγήινη ορχήστρα!

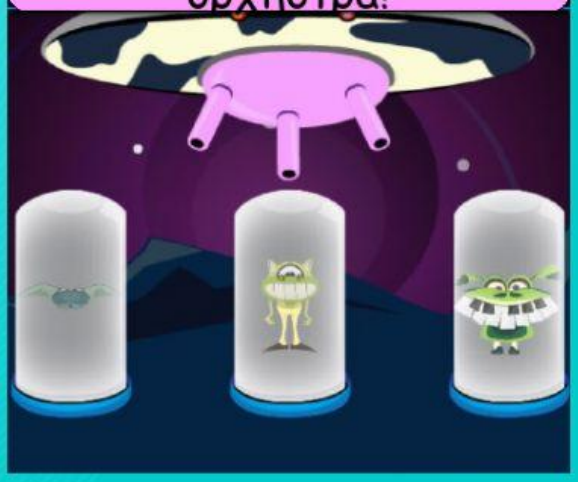

Βρίσκω όλες τις μάσκες των ηρώων!

Πάμε για τζετ σκι;