Тема 13 Класифікація тварин

1. Постав ✓ у відповідну колонку таблиці.

Тварини	Хребетні	Безхребетні
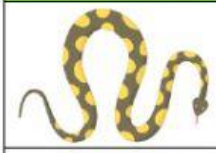 Плазуни	✓	
Птахи		
Ссавці		
Губки		
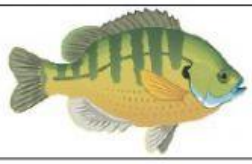 Риби		
Земноводні		
Голкошкірі		
Молюски		
Членистоногі		
Черви		
Жалкі		

LIVEWORKSHEETS

2. Познач ✓ тварин, які вилуплюються з яйця.

Кобра

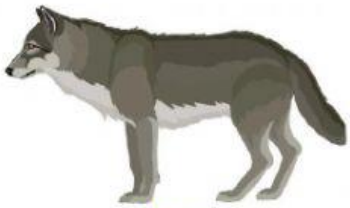
Вовк

Колібрі

Пінгвін

3. Пронумеруй етапи життєвого циклу метелика у правильному порядку.

метелик	яйця	лялечка	гусінь
	1		

4. Обери зайву тваринку в кожній послідовності. Поясни свою думку.

Акула

Африканський слон

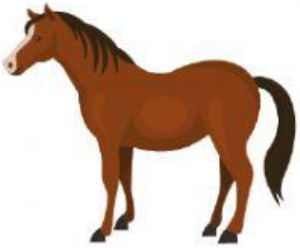
Кінь

Кенгуру

_____

Устриця

Краб

Равлик

Кальмар

_____

LIVEWORKSHEETS

5. Із запропонованих варіантів обери усі властивості крокодила.

плазун

теплокровний

вилуплюється з яйця

живе у воді

розмножується у воді

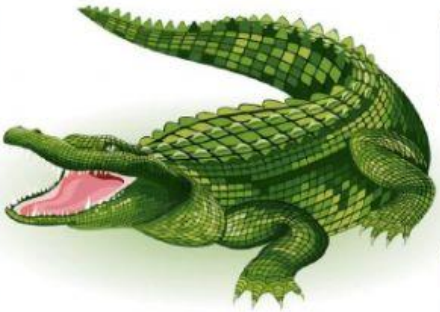

земноводний

холоднокровний

народжується

може жити у воді та на суші

розмножується на суші

6. Оціни свої досягнення зірочкою.

Я знаю, на які групи поділяються тварини. ☆☆☆

Я можу розповісти про деякі властивості червів, комах, павуків, ссавців, риб, земноводних, плазунів, птахів. ☆☆☆

LIVEWORKSHEETS