Vamos a conocer a Vicent Van Gogh, un famoso pintor que tuvo una vida muy difícil, a pesar de ello pintó un montón de cuadros, pero si quieres saber más de él:

1. Pincha en este enlace:

2. Realiza las actividades interactivas

3. En una hoja dibuja un jarrón con doce girasoles como hizo Van Gogh. Échale mucha imaginación como hacía el, emplea los materiales que quieras, puedes usar ceras, témperas, plastilina...

Ya sabemos quien es este personaje. Completa la ficha con sus datos

Mi nombre es:

_____

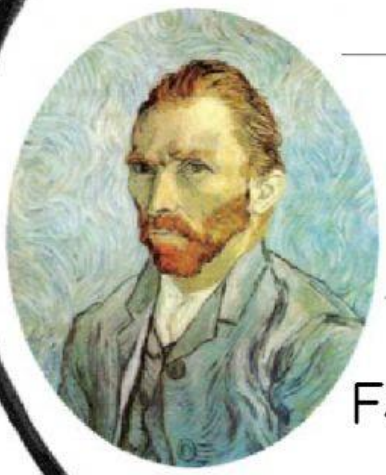

Nací en

_____

Fui un gran

_____

Marca las herramientas que usa un pintor, después busca sus nombres en la sopa de letras (uno de los dibujos son dos palabras)

P	A	L	E	T	A	X	P	R
Ñ	P	I	N	C	E	L	I	L
Q	Y	I	P	T	C	I	N	I
C	A	B	A	L	L	E	T	E
O	P	J	P	Y	D	N	U	T
T	I	K	D	U	X	Z	R	U
F	D	L	H	N	R	O	A	R

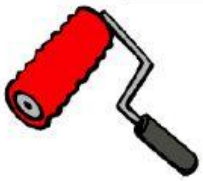

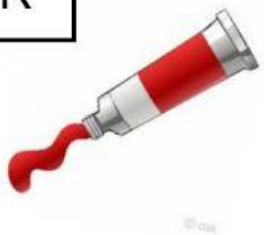

Señala cuales eran sus colores preferidos y escribe sus nombres

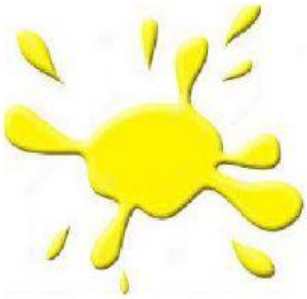

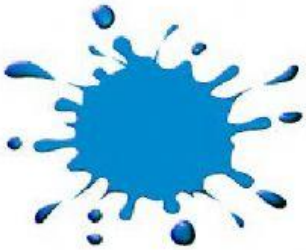
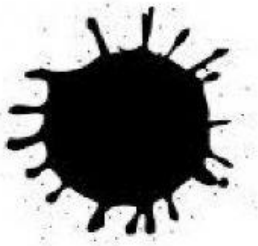

Forma el puzzle del cuadro "Los girasoles" de Vicent Van Gogh

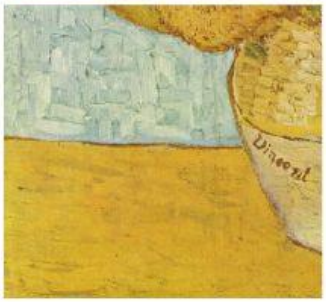

¿Cómo se llaman estos cuadros de Van Gogh? Une cada cuadro con su nombre.
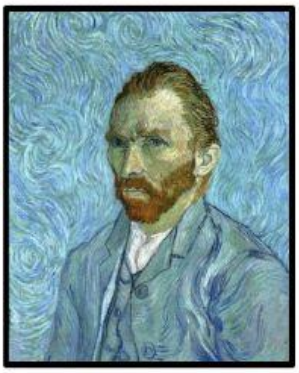
- La noche estrellada
- Los girasoles
- La habitación
- Los lirios
- Autorretrato