



# LEMBAR KERJA PESERTA DIDIK

## Materi Pertumbuhan dan Perkembangan Tumbuhan

Mohamad Aqib Maulana Wahid



Untuk Kelas

**XII**

## Kompetensi Dasar

3.1 Menganalisis pengaruh faktor internal dan faktor eksternal terhadap pertumbuhan dan perkembangan pada tumbuhan

## Materi Pokok

Pertumbuhan dan Perkembangan

- Konsep pertumbuhan dan perkembangan makhluk hidup
- Tipe-tipe Perkecambahan

## Indikator Materi

- Menganalisis perbedaan pertumbuhan dan perkembangan pada tumbuhan
- Mengidentifikasi tipe perkecambahan

## Tujuan Pembelajaran

- Siswa mampu menganalisis perbedaan pertumbuhan dan perkembangan pada tumbuhan
- Siswa mampu mengidentifikasi tipe perkecambahan



**Materi Pertumbuhan dan Perkembangan Tumbuhan**

Nama :

Kelas :

**Perhatikan Video Berikut !**



- Banyaknya daun & panjangnya batang merupakan proses....
- Dalam proses perkecambahan jika kotiledon tetap berada di dalam tanah maka disebut.....

**Tempelkan Bagian Struktur Biji dengan Tepat !**

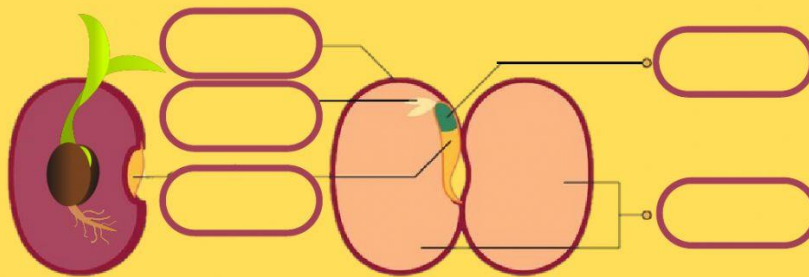

**Pindahkan ke bagian yang tepat !**

Kotiledon

Embrio

Selaput biji

Radikula

Plumula







***selamat belajar...***

***selamat mengerjakan...***

