Capítulo 1
Un pequeño arqueólogo

Ya de niño, Tadeo Jones sentía pasión por la arqueología. Vivía en la ciudad de Chicago con su abuela, en una acogedora casa rodeada por un hermoso jardín y una valla blanca de madera.

Un día, al atardecer, Tadeo se entretenía jugando en el jardín, vestido con un traje y un sombrero de arqueólogo. Estaba sentado en un columpio que colgaba de la rama de un árbol y, entre las manos, sostenía el mando de un helicóptero teledirigido. Tadeo fingía que se hallaba en un lugar seco y muy caluroso, y que su helicóptero sobrevolaba un lago cristalino rodeado de enormes montañas rocosas. A bordo de la aeronave iba un equipo de arqueólogos con una misión que cumplir. ¿De qué se trataba? ¿Qué pretendían encontrar?

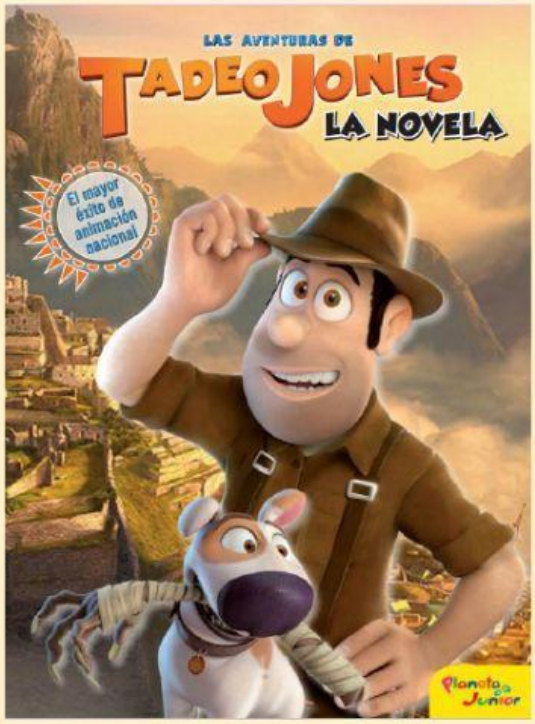

—Águila 107 en camino. Estamos llegando al objetivo —simuló que anunciaba por radio uno de los arqueólogos. Volando a toda velocidad, el helicóptero dejó atrás las montañas y siguió avanzando sobre las dunas de un desierto. Al poco rato, sus tripulantes atisbaron a lo lejos la maravilla que ansiaban descubrir.

—Águila 107 a base. La hemos encontrado: ¡Es la pirámide! No era una leyenda, ¡existe de verdad! —exclamó el supuesto arqueólogo al tiempo que el helicóptero aterrizaba.

De pronto, la voz de la abuela de Tadeo interrumpió su emocionante juego. —¡Tadeo, a cenar! —le gritó desde la cocina.

—¡Un momento! ¡Los arqueólogos acaban de llegar a la excavación! —le respondió el niño. De un salto, bajó del columpio y corrió hacia su helicóptero teledirigido, que había hecho aterrizar al lado de una pirámide de juguete.

—Equipo 107 a base. ¡Iniciando exploración! —exclamó Tadeo, hablando por una vieja radio. El pequeño agarró una pala azul de plástico y empezó a cavar con ahínco un hoyo, tal como imaginaba que hacían los arqueólogos de verdad. En ese momento, dos amigos suyos pasaron por la calle contigua al jardín y se encaramaron a la valla para observar lo que hacía.

—¡Eh, Tadeo! ¿Has encontrado algún tesoro? —le preguntó uno de ellos.

—¡Aún no! —contestó él, mientras seguía extrayendo tierra con empeño.

—¡Bah! Nunca encuentra nada... —dijo el otro amigo con desdén. Al ver que Tadeo seguía cavando sin hacerles ningún caso, los dos muchachos decidieron marcharse por donde habían llegado.

—Tadeo, la cena se enfría —lo avisó su abuela, que empezaba a impacientarse.

—¡Ya voy! —le contestó éste. Sabía perfectamente que su abuela lo esperaba desde hacía rato, pero él estaba decidido a completar su misión. Así que continuó extrayendo paladas de tierra sin parar. Al cabo de un rato, el hoyo tenía unas dimensiones considerables.

—¡Uno, dos y tres! —contaba para acompañar el movimiento de la pala. Entonces se detuvo. Medio enterrado por la tierra, asomaba un pequeño y misterioso objeto. Era de forma cuadrada y tenía un relieve grabado en la superficie. Tadeo se quedó boquiabierto. ¡Vaya sorpresa! No esperaba encontrar nada, ¡y menos aún algo tan curioso! Cogió el objeto y empezó a limpiarlo cuidadosamente con un viejo cepillo de dientes que siempre llevaba en el bolsillo.

—¿Oro? ¡Es de oro! —exclamó con los ojos brillantes de emoción. Tadeo salió del hoyo y entró corriendo en casa con su hallazgo en las manos... (CONTINUARÁ...)

Texto extraído de https://planetadelibroscom.cdnstatics2.com/libros_contenido_extra/36/35587_Las_aventuras_de_Tadeo_Jones.pdf

LIVEWORKSHEETS

CONTESTA A LAS SIGUIENTES PREGUNTAS para ver si has comprendido bien el texto.

Preguntas literales:

Tadeo Jones sentía pasión por la ……....

¿Dónde vivía y con quién? ……

¿Quién interrumpió su juego y por qué?……..……..

¿Qué le preguntaron sus amigos? ……..…….....

¿Por qué se fueron los amigos? ……..…..…..

¿Con qué cavaba en el jardín? ……..…….....

¿Qué encontró de verdad en el jardín? ……..…

Preguntas inferenciales:

Tadeo dijo que el objeto encontrado era de oro, pero… ¿él lo sabía de verdad?

¿Por qué llevaba siempre un viejo cepillo de dientes en el bolsillo?

¿Qué final le pondrías tú a esta lectura?

Preguntas valorativas:

¿Crees que los amigos de Tadeo, que se asoman al jardín, son buenos amigos? Explícalo.

¿Te gustaría ser Tadeo Jones? Razona tu respuesta.

Conexiones:

En gran grupo, investigar en Internet sobre bandas sonoras de las películas de Tadeo Jones.

Si quieres continuar un poco más la historia del primer capítulo y hacer la siguiente ficha interactiva, pincha en la siguiente dirección: https://es.liveworksheets.com/dh3094429az

LIVEWORKSHEETS