1. Ordena les lletres i arrastrales al seu lloc per trobar el nom dels grups de cantants:
(PER A QUÈ NO DONÉ ERRADA, QUAN HI HA DOS LLETRES IGUALS, ENBEQUEM QUÈNA VA PRIMERA)

- Veu de xica aguda, la més aguda de totes

☐ ☐ ☐ ☐ ☐ ☐ ☐ P R A $O_1$ N S $O_2$

- Veu de xica greu

☐ ☐ ☐ ☐ T O L A

- Veu de xic aguda

☐ ☐ ☐ ☐ ☐ T N R E O

- Veu de xic greu

☐ ☐ ☐ ☐ $S_1$ $S_2$ A B

2. Qui canta a cada moment. Escolta els fragments i elegeix quin tipus de veu és.

a)

b)

c)

d)

3. Arrastra els fragments musicals on corresponguen, mira el compas.

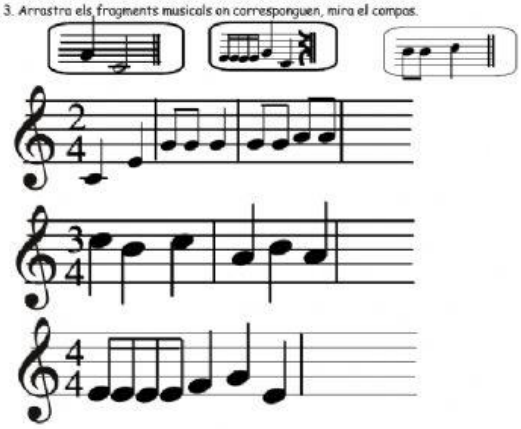

4. Arrastra el nom de nota al seu lloc, la primera esta posada.

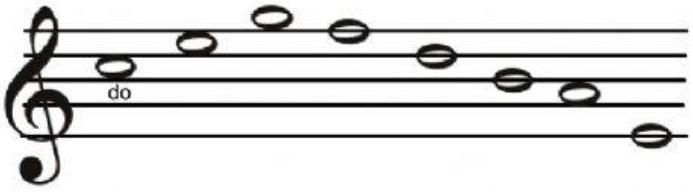


re mi mi fa sol la si
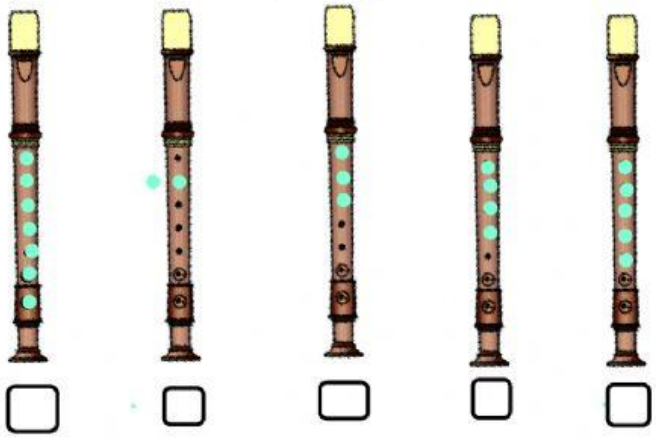
5. Elegeix el nom de la posicions de flauta següents: