

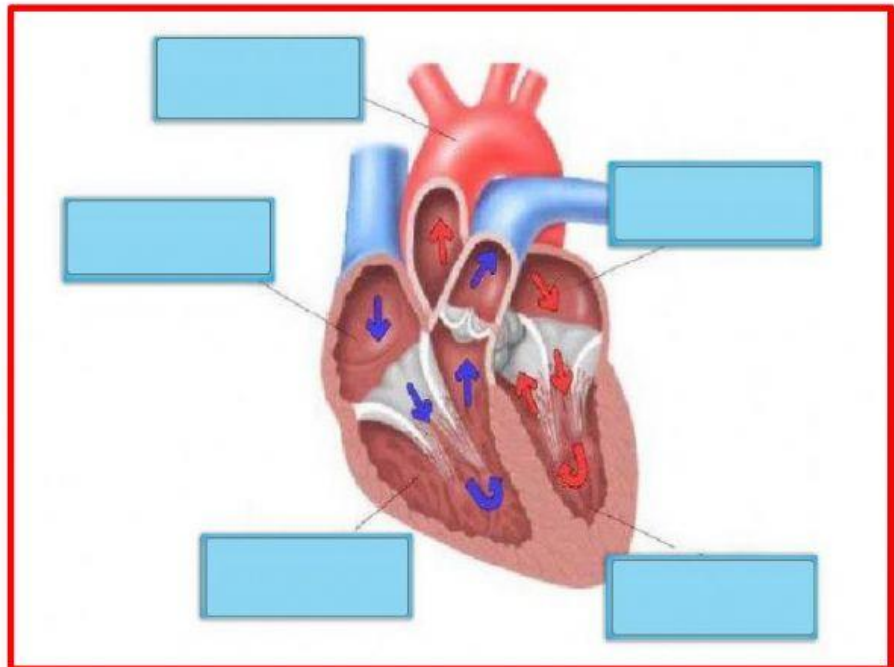

Aparato circulatorio

1. Arrastra los carteles donde corresponda según en nombre de las partes del corazón.

- Aurícula izquierdo
- Vena cava
- Ventrículo derecho
- Aorta
- Aurícula derecho
- Ventrículo izquierdo



2. Relaciona cada palabra con su definición.

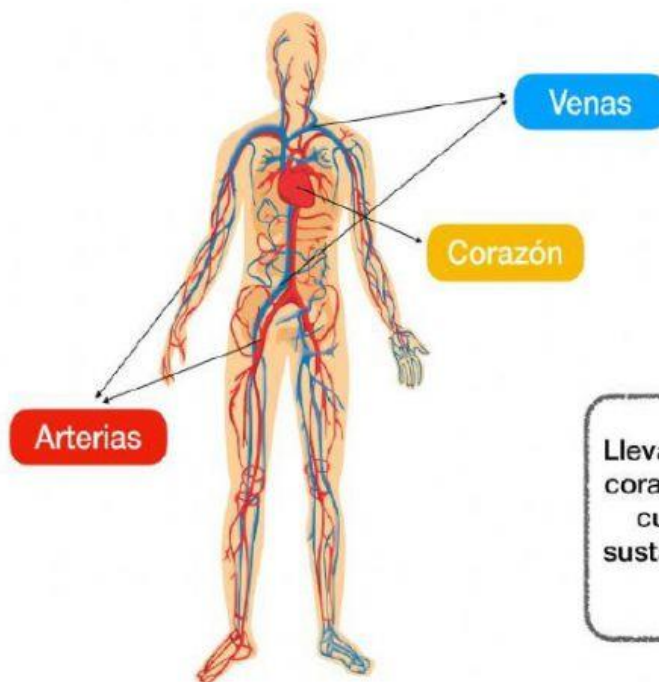

Llevar la sangre del cuerpo con algunas sustancias de desecho hacia el corazón.

Llevar la sangre del corazón al resto del cuerpo con las sustancias que éste requiere.

Se encarga de bombear la sangre para que llegue a todo el cuerpo.