



"COLEGIO FORMACIÓN INTEGRAL"



Segundo bimestre
Parcial de Comunicación y Lenguaje
Segundo básico
Debora Avila

Nombre Completo: _____ Sección: _____

I SERIE: 3 Pts. 1 pts. c/u.

Instrucciones: A continuación, se te proporcionara una definición la cual deberás completar, de acuerdo al conocimiento que has adquirido durante el desarrollo de las clases.

- Los **prefijos** son morfemas (grupos de letras) que se colocan al _____ de la palabra para formar palabras nuevas.

- Los **prefijos** son morfemas (grupos de letras) que se colocan al _____ de la palabra para formar palabras nuevas.

- El **lexema** también conocido como _____ de una palabra.

II SERIE: 12 Pts. 1 pts. c/u.

Instrucciones: Clasificas las palabras según contenga prefijos o sufijos.

incapaz

casota

reponer

panadero

deshacer

antesala

florista

perrote

reforma

inculto

gatito

leñador



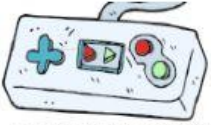

III SERIE: 5 Pts. 1 pts. c/u.

Instrucciones: Identifica la Raíz o Lexema de las siguientes palabras.



1. "Lanzando"

- Lan
- Lanz
- Lanza

2. "Comía"

- Com
- Comí
- Co

3. "Escriban"

- Escri
- Esc
- Escrib

4. "Sobreviviría"

- Vivir
- Sobre
- Viv

5. "Desfavorecemos"

- Favo
- Desfa
- Favor