



EXAMEN CIENCIAS NATURALES 6° E.P.

UNIDAD 5: LA REPRODUCCIÓN

1. Escribe en los recuadros **P** si se trata de un carácter sexual PRIMARIO o **S** si se trata de un carácter sexual SECUNDARIO.

VAGINA

BARBA

ÚTERO

VELLO CORPORAL

**MAMAS
DESARROLLADAS**

PENE

**CADERAS
ANCHAS**

PRÓSTATA

VOZ AGUDA

**TROMPAS
DE FALOPIO**

TESTÍCULOS

**CAMBIO DE
LA VOZ**

2. Escribe las partes de los aparatos reproductores femenino y masculino.

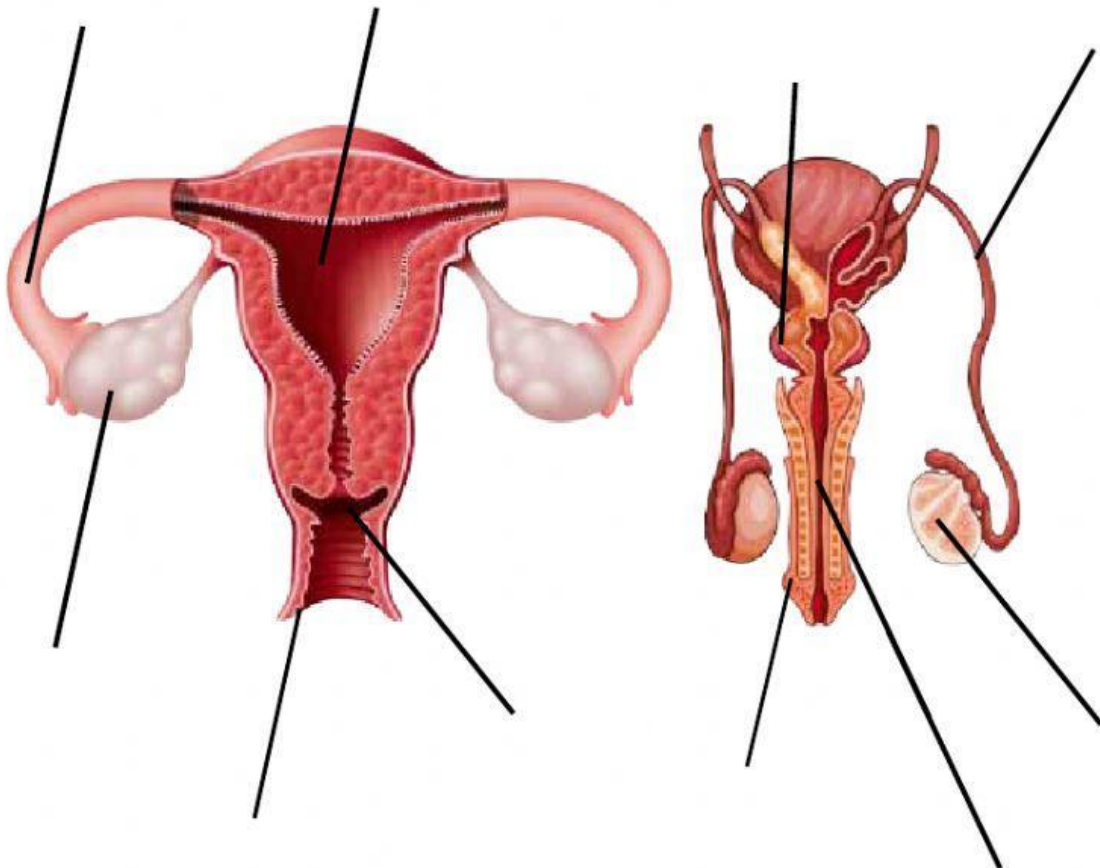

3. Este esquema representa el proceso de fecundación hasta la formación del bebé. Pon cada nombre donde corresponda:

CIGOTO

ESPERMATOZOIDE

BEBÉ

ÓVULO

EMBRIÓN

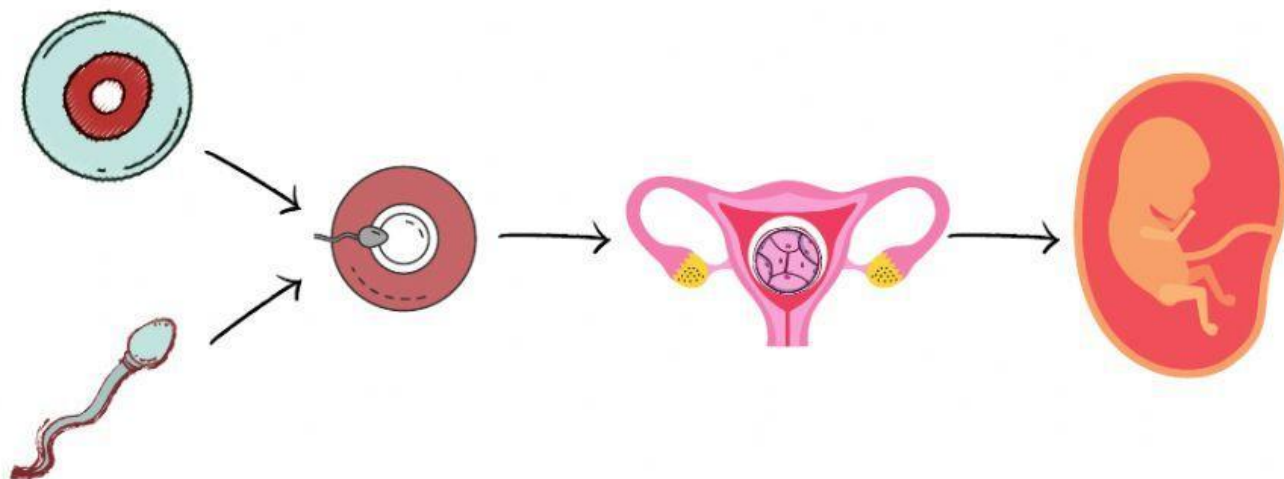

4. Completa las siguientes oraciones:

- Las células sexuales femeninas son los
- Las células sexuales masculinas son los
- Los nuevos óvulos maduran aproximadamente en días.
- Los espermatozoides se producen en los
- La célula resultante de la unión de un espermatozoide y un óvulo es el
- El proceso de unión de un espermatozoide y un óvulo es la



5. Arrastra los nombres de los órganos del aparato reproductor masculino que realizan las siguientes funciones:



- Lleva los espermatozoides al exterior

TESTÍCULOS

- Fabrica un líquido que sirve de alimento y transporte a los espermatozoides

URETRA

- Donde se forman los espermatozoides

PENE

- A través de su extremo desemboca la uretra

PRÓSTATA

6. Ordena las fases del parto escribiendo números del 1 al 4.

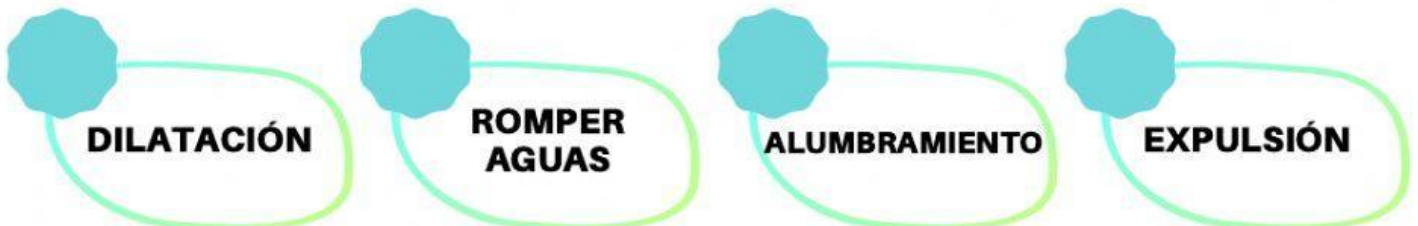

7. Escribe **V** si es verdadero o **F** si es falso. Corrige las que sean falsas.

El proceso mediante el cual nace el bebé se llama embarazo.

Al nacer el bebé, se corta el cordón umbilical y así este comienza a vivir por sí solo.

Los bebés están listos para nacer aproximadamente a los siete meses de embarazo.

Para que el bebé nazca, los músculos del vientre materno se relajan.

El ombligo es la marca que deja en el vientre del bebé tras cortar el cordón umbilical.

8. Responde a las siguientes preguntas:
(Utiliza **UNA SOLA PALABRA O NÚMERO**)



- ¿Cómo se llama el periodo en el cual se desarrollan los aparatos reproductores y se producen ciertos cambios físicos?
- ¿En qué parte del aparato reproductor femenino crece el feto durante el embarazo?
- ¿Cómo se llama la bolsa que alberga al bebé en el vientre materno?
- ¿Cuánto tiempo dura aproximadamente el embarazo? meses.
- ¿Cómo se denomina la etapa durante la cual el bebé se alimenta de leche?

9. ¿Cómo se llaman las siguientes especialidades médicas?

La que se encarga de la salud de los órganos del aparato reproductor masculino.

La que se encarga de la salud de los órganos del aparato reproductor femenino.



10. PUNTO EXTRA!!

Explica lo que ocurre desde que un óvulo y un espermatozoide se encuentran hasta que el feto está preparado para nacer al final del embarazo.