1. Viết chữ hoặc số thích hợp vào chỗ chấm:

a) Giá trị của chữ số 8 trong số 58 301 005 là: .....

b) Số gồm 4 trăm triệu, 5 triệu, 8 chục nghìn, 7 chục được viết là: ……

c) Phân số tối giản của $\frac{28}{42}$ là…….

d) Ba phân số bằng $\frac{4}{7}$ là……...…..

2. Trong các số 57234; 64620; 5270; 77285, số nào chia hết cho cả 2, 5, 9

Khoanh vào chữ cái đặt trước câu trả lời đúng:

A. **57234** B. **64620** C. **5270** D. **77285**

3. Khoanh vào chữ cái đặt trước câu trả lời đúng:

Giá trị của biểu thức $\frac{5}{9} : (\frac{1}{3} + \frac{1}{6})$ là:.....

4. Điền số thích hợp vào chỗ chấm:

a) 70054 kg = …… tấn……..kg

b) $16m^2$ $60cm^2$ =….....cm^2

5. Đúng ghi Đ, sai ghi S:

Cho hình thoi MNPQ, NQ = 9cm, MP = 8 cm

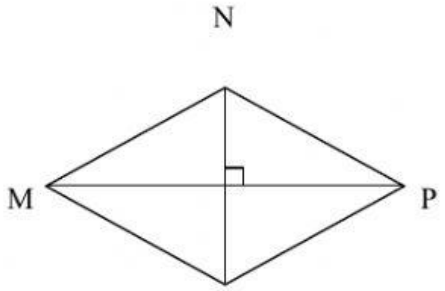

☐ a) MP vuông góc với NQ

☐ b) MN song song với NP

☐ c) MN = NP = PQ = QM

☐ d) Diện tích hình thoi ABCD là 36 cm^2

6. Đặt tính rồi tính:

a) 670 x 403

```
   628
x
   403
  ------
  .......
 .......
.........
  ------
.................
```

b) 98046 : 12

```
98046 | 12
      |-----
.......|.......
.....
  .....
  .....
```

7. Điền kết quả tính vào chỗ chấm:

LIVEWORKSHEETS

Trung bình cộng số kg giấy vụn của hai lớp 4A và 4B thu được là 120 kg. Biết rằng số giấy vụn của 4A nhiều gấp đôi số giấy vụn của lớp 4B. Số giấy vụn của lớp 4A là:.....

7. Điền số thích hợp vào chố chấm:

Trung bình cộng của hai số bằng 60, số lớn gấp đôi số bé. Vậy số bé là…….. Số lớn là……

8. Trong các số đo thời gian sau, số nào là bé nhất?

Khoanh vào chữ cái đặt trước câu trả lời đúng:

A. 380 giây B. 8 phút C. $\frac{1}{6}$ giờ D. 8 phút 20 giây

9. Bố hơn con 30 tuổi. Sau 2 năm nữa tuổi bố gấp 4 lần tuổi con. Tính tuổi của mỗi người hiện nay?

Bài giải

Vì mỗi năm .....

Ta có sơ đồ tuổi bố và con sau 3 năm nữa là :

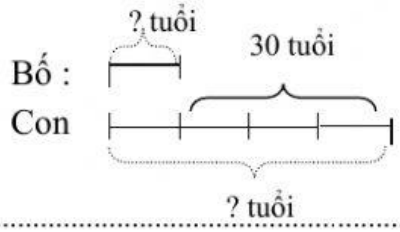

.....

.....

.....

.....

.....

.....

.....

.....

.....

.....

.....

LIVEWORKSHEETS

10. Một căn hộ hình chữ nhật có chiều dài 12 m, chiều rộng bằng $\frac{1}{2}$ chiều dài. Để lát nền căn hộ đó người ta dùng loại gạch men hình vuông có cạnh 30 cm. Hỏi cần bao nhiêu viên gạch để lát kín nền căn hộ đó? Biết rằng phần gạch vữa không đáng kể.

.....

.....

.....

.....

.....

.....

.....

.....

LIVEWORKSHEETS