



ESCUELA DE EDUCACIÓN BÁSICA "ALONSO DE LLESCAS"
BARRIO: MATILDE ALVAREZ / CALLE FERDINAND N° 555-215 Y CALLE 1
TELÉFONO: 022694546



**EVALUACIÓN CIENCIAS NATURALES PARCIAL 3
II QUIMESTRE**

SEXTO EGB "A", "B" y "C"

NOMBRE: _____ **FECHA:** _____

Instrucciones:

- Lea detenidamente cada pregunta antes de contestar.
- El valor total de la evaluación es de 10 puntos

Da siempre lo mejor de Ti

REACTIVO: DOBLE ALTERNATIVA.

Pregunta 1: Analice con cuidado las siguientes preguntas y escriba una V si es verdadero y una F si es falso

1. El aparato respiratorio es el grupo de órganos que interviene en la respiración	
2. La tráquea es la parte superior del conducto del aire, este pequeño tubo contiene un par de cuerdas vocales.	
3. Los pulmones realizan el intercambio gaseoso, con la sangre permite el paso de oxígeno desde el aire a la sangre y el paso de dióxido de carbono de la sangre al aire.	
4. La garganta en ella se eliminan los fluidos y las partículas extrañas que hay en la vía respiratoria.	
5. La nariz el aire entra por ella, después los conductos nasales empiezan a filtrar el mismo hasta que se calienta, para ser enviado a otras partes del tracto respiratorio.	

REACTIVO: RELACIÓN.

Pregunta 2: Escriba la letra correspondiente en el paréntesis.

El Sistema Circulatorio cumple las siguientes funciones.

- | | | |
|---|-----|----------------------|
| a. Conductos por donde circula la sangre. | () | Capilares |
| b. Recoge sustancias de desecho para expulsarlas. | () | Sistema Circulatorio |
| c. Transportan la sangre al corazón. | () | Corazón |
| d. Órgano que impulsa la sangre por todo el cuerpo. | () | Vasos sanguíneos |
| e. Finas ramificaciones de arterias y venas que conducen la sangre. | () | Venas |

REACTIVO: RELACIÓN

Pregunta 3: Une con una línea según corresponda.

Drogas depresoras	Son sustancias que producen grandes modificaciones en la percepción género “alucinación” sobre todo visuales.
Drogas estimulantes	Estas drogas aceleran el funcionamiento del sistema nervioso central, produciendo la sensación de aumentar la agudeza psicológica y la capacidad física.
Drogas alucinógenas	Son aquellas que disminuyen el nivel de funcionamiento del sistema nervioso central, en donde se incluye el alcohol, el opio y sus derivados.

REACTIVO: IDENTIFICACIÓN.

Pregunta 4: Utilizando las palabras del recuadro identifica las partes del sistema digestivo. 0,25 pto c/u

Ovario	Útero	Vagina	Trompas de Falopio
--------	-------	--------	--------------------

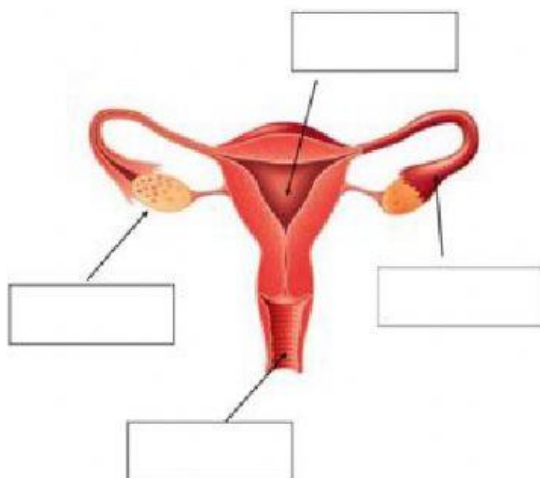

REACTIVO: SELECCION.**Pregunta 5:** Pinte el recuadro de la respuesta correcta

1. ¿El pene?			
Constituyen el resto del sistema reproductor en el varón.	Consta de la raíz (que está unida a las estructuras abdominales inferiores y los huesos pélvicos	Proteger la piel con protectores solares	Manipular productos químicos sin protección.
2. ¿El escroto?			
Es un saco de piel gruesa que rodea y protege los testículos.	Es un conducto interno recubierto por una mucosa que comunica.	Además, actúa como un sistema de control de la temperatura.	En caso de molestias no visitar al médico.
3. ¿El epidídimo?			
El clítoris, un pequeño órgano sensorial, está ubicado hacia la parte delantera de la vulva.	Evitar la entrada de agua y no introducir objetos en el oído.	Consta de un solo conducto microscópico en espiral que mide casi 6 m de largo.	Son cuerpos ovoides con un tamaño medio de 4 a 7 cm de largo y de 20 a 25 ml.
4. ¿El conducto deferente?			
El epidídimo recoge los espermatozoides del testículo y proporciona el entorno adecuado para que los espermatozoides.	Ocupa la parte más inferior y es la que está en contacto con la vagina.	Evitar hurgarse la nariz, y no introducir objetos en ella.	Es un canal firme, del tamaño de un espagueti, que transporta los espermatozoides desde el epidídimo.

REACTIVO: IDENTIFICACIÓN.

Pregunta 6: Identifica las partes de los cambios físicos del ser humano y coloca el número correspondiente.
0,50 pto c/u

1. Cambio en la voz más grave.	2. Desarrollo de las glándulas mamarias.	3. Musculatura más desarrollad.	4. Desarrollo y maduración de los órganos sexuales.	5. Acumulación de grasa en algunas zonas.	6. Desarrollo y maduración de los órganos sexuales.
--------------------------------	--	---------------------------------	---	---	---

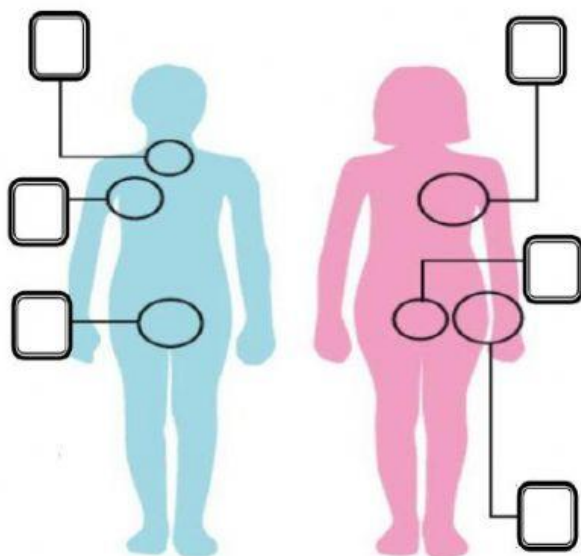

Puntaje total 10 / 10

ELABORADO	REVISADO	REVISADO	APROBADO
NOMBRE: Nancy Tipan	NOMBRE: Lic. Stalin Cando COORDINADORA PEDAGÓGICA	NOMBRE: COORDINADORA PEDAGÓGICA	NOMBRE: Lcda. Marianita Villota DIRECTORA (E)
FECHA: 30-03-22	FECHA: 30-03-22	FECHA: 30-03-22	FECHA: 30-03-22
FIRMA:	FIRMA:	FIRMA:	FIRMA: