ЛЕСЯ УКРАЇНКА

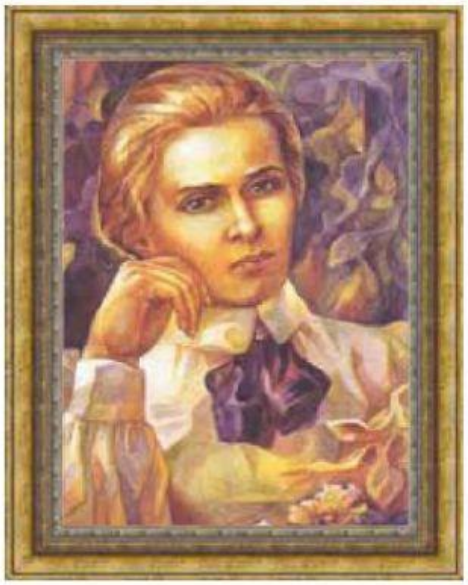

Леся була щедро обдаро́вана від природи. Крім поетичних здібностей, вона мала таланти до вивчення мов і музики.

Леся почала писати ві́рші, коли їй було лише 9 років. А першу збірку ві́ршів видала у 13 років.

Для дітей Леся написала багато ві́ршів, пісень, казок. А крім того, роками з любов'ю збирала українські народні пісні.

ПІСЕНЬКА ВЕСНЯНОЇ ВОДИ

З гір на долину
біжу, стрибаю, ри́ну!
Місточки збиваю,
всі гребельки зриваю,
всі га́тки, всі запру́ди,
що загатили люди, —
бо весняна вода,
як воля, молода!

LIVEWORKSHEETS