CEIP LOPE DE VEGA **Mª CARMEN REALES**

REPASAMOS LOS SIGNOS DE PROLONGACIÓN

1. Observa la siguiente lista de palabras y arrastra la palabra correcta a su hueco correspondiente:

altura - curva - mitad - alargue - iguales - derecha

Los signos de prolongación permiten que una nota su duración.

La ligadura es una línea , que suma el valor de dos notas ; es decir, del mismo nombre y .

El puntillo se coloca a la de una figura musical (o de un silencio); añade a la figura la de su valor.

2. Coloca cada cuadro en su lugar correspondiente para que estas equivalencias sean correctas:

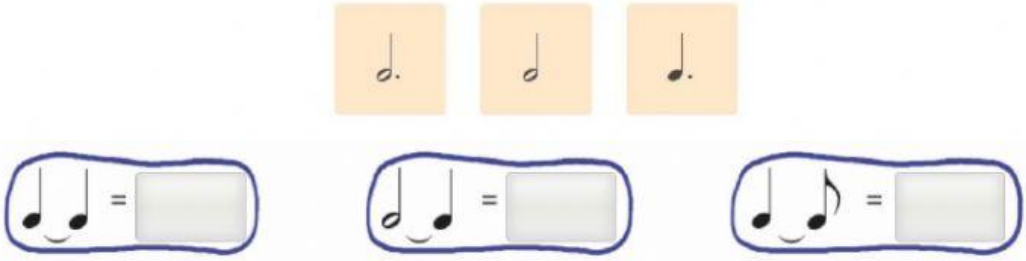
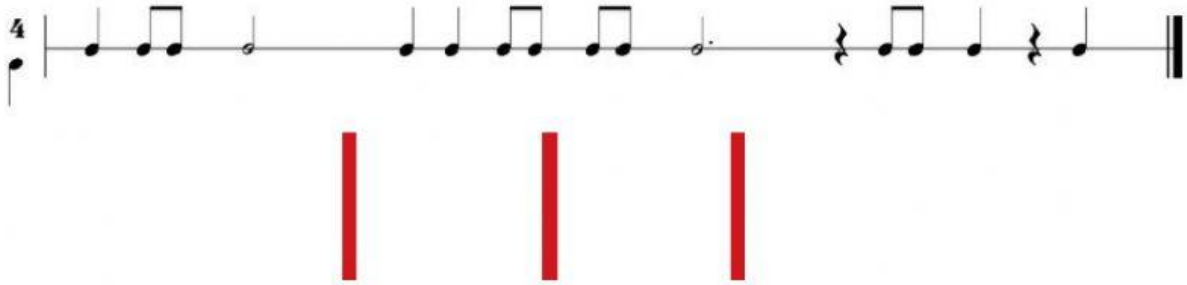
3. Arrastra a su lugar correspondiente las siguientes **líneas divisorias** para que en cada compás se sumen 4 pulsos: