

**NILAI**

**NAMA :**

**KELAS :**

**NO. ABSEN :**

A photograph of several fishermen on a beach at sunset. One fisherman is in a blue boat, pulling a large green net. Other fishermen are on the beach, also handling the net. The sky is orange and yellow from the setting sun, and the water is calm.

Lembar Kerja Peserta Didik Online  
Ilmu Pengetahuan Sosial

# LKPD ONLINE

Kelas 5 Semester 2  
Ilmu Pengetahuan Sosial

 **LIVEWORKSHEETS**

## KEGIATAN EKONOMI DALAM PEMANFAATAN SUMBER DAYA ALAM

Pemanfaatan sumber daya alam telah dilakukan dalam berbagai bentuk aktivitas yang disesuaikan dengan sumber daya alam yang dimiliki. Aktivitas pemanfaatan sumber daya alam dapat dibagi ke dalam beberapa bentuk, antara lain :

Aktivitas pertanian.

Aktivitas perkebunan.

Aktivitas peternakan.

Aktivitas pertambangan.

Aktivitas perikanan.

Aktivitas kehutanan.

Untuk lebih jelasnya marilah terlebih dahulu kita simak video berikut ini!

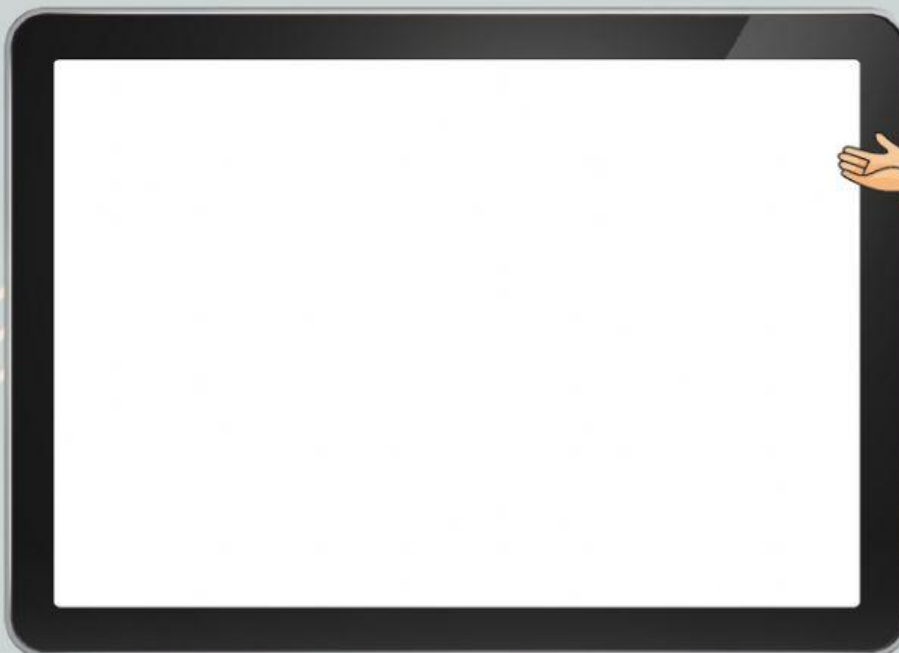

Pilihlah jenis aktifitas yang sesuai dengan gambar!



## JENIS USAHA MASYARAKAT INDONESIA

Sebagian besar masyarakat Indonesia memiliki usaha yang bergerak di bidang pertanian. Selain pertanian, ada bermacam-macam jenis usaha masyarakat Indonesia. Jenis usaha itu ada yang menghasilkan barang dan ada jenis usaha menghasilkan jasa. Berikut beberapa jenis usaha selain pertanian.

1. Perindustrian
2. Perdagangan
3. Jasa



Untuk lebih jelasnya ayo kita saksikan video berikut ini!



Kelas 5 Semester 2

Ilmu Pengetahuan Sosial

Perhatikan gambar di bawah ini dan tentukan usaha/pekerjaan yang menghasilkan barang atau jasa!



Isilah teka-teki berikut dengan menjawab pertanyaan mendatar dan pertanyaan menurun!

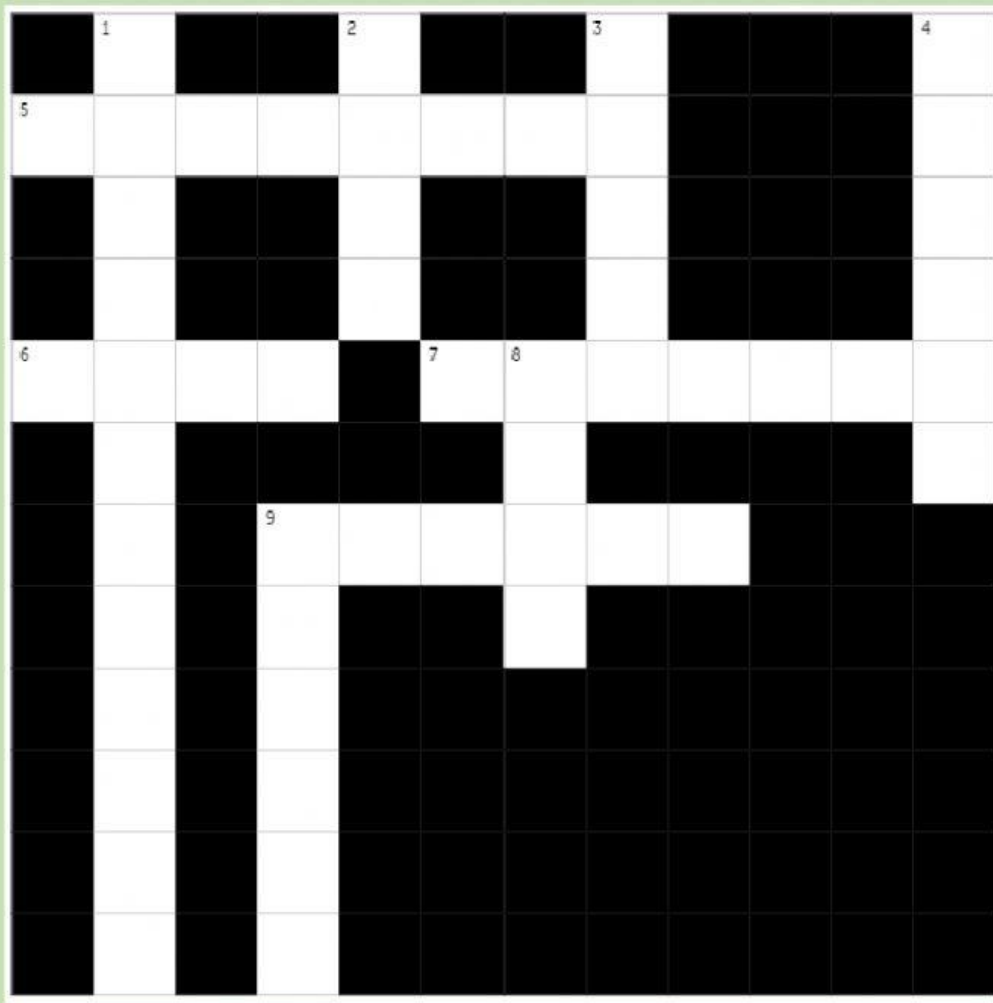

### Pertanyaan mendatar:

5. Sumber daya alam yang tidak dapat diperbarui jumlahnya....
6. Hasil utama pertanian pada lahan basah adalah ....
7. Jenis usaha masyarakat yang tinggal di pantai biasanya adalah ....
9. Negara Indonesia disebut sebagai negara agraris, karena sebagian besar penduduknya bekerja sebagai . . .

### Pertanyaan menurun:

1. Batubara dan minyak bumi adalah contoh sumber daya alam yang dihasilkan dari ....
2. Guru adalah pekerjaan yang menghasilkan ....
3. Hasil pertambangan yang digunakan untuk membangun jalan adalah ....
4. Pengrajin batik adalah jenis usaha yang menghasilkan ....
8. Logam adalah jenis sumber daya alam tidak dapat diperbaharui, logam yang biasa digunakan untuk membuat perhiasan adalah ....
9. Jenis pekerjaan yang salah satu tugasnya adalah menangkap penjahat adalah ....

Kelas 5 Semester 2

Ilmu Pengetahuan Sosial