

1- ¿Entre qué piezas se hace el enroque?

- a) Peón y rey b) Torre y rey c) Torre y alfil d) Peon y caballo

2- Captura al paso se hace entre....

- a) 2 alfiles b) el caballo y el peón c) 2 peones d) la torre y el rey

3- La coronación es cuando....

- a) el caballo come a la dama c) el peón llega al final del tablero
b) el alfil llega al final del tablero d) Cuando la torre llega al final del tablero

4- El enroque se puede hacer cuando....

- a) el rey está en jaque y para salvarlo c) la dama nos está atacando
b) para poner el rey en una posición más segura y alejarlo del centro del tablero

5- La diferencia del jaque y jaque mate es

- a) Jaque: una pieza amenaza capturar al rey
Jaque mate: Si no es posible salir del jaque y se acaba la partida
b) Jaque: Cuando el rey llega al otro lado del tablero
Jaque mate: Cuando el rey y la dama llegan al otro lado del tablero
c) Jaque: Cuando el rey captura a la dama
Jaque mate: Cuando la dama captura al rey

6- La dama se mueve

- a) Solo en vertical b) Solo en diagonal c) En diagonal y vertical d) en diagonal y vertical, pero solo 1 paso

7- ¿cuál es la pieza o las piezas que pueden saltar por encima de otras piezas?

- a) El caballo y el alfil b) El alfil c) El caballo d) El alfil y la torre

1. En todos estos diagramas le toca jugar a las negras. Escribe debajo de cada uno si el resultado de la partida es TABLAS o JAQUE MATE.

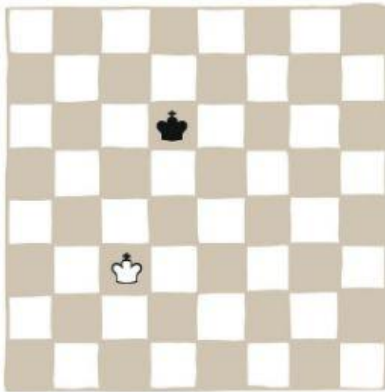

A. _____

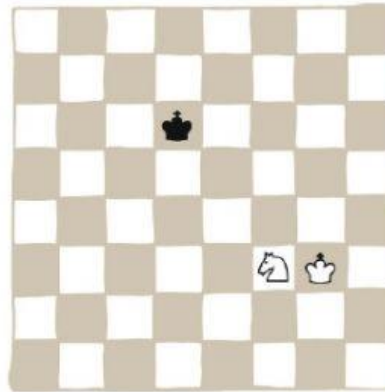

B. _____

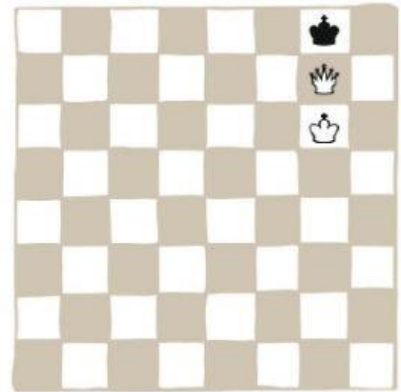

C. _____

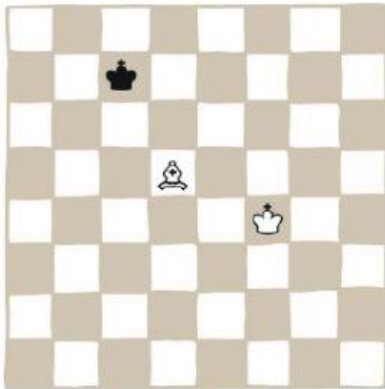

D. _____

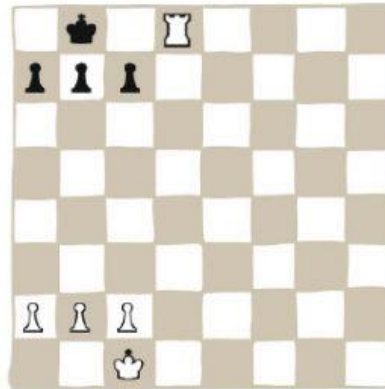

E. _____

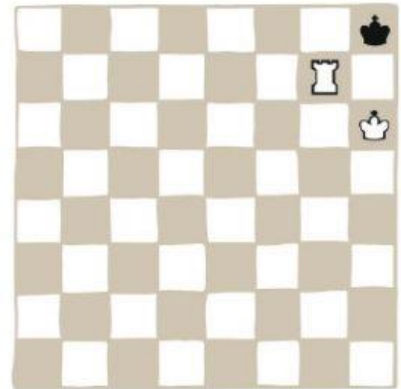

F. _____

4. En este diagrama se indica la última jugada que hicieron las negras.
¿Pueden las blancas capturar al paso?

SI

NO

Si piensas que es posible indica cómo lo harías.

