Latihan soal Olimpiade Sains

12 maret 2022

LIVEWORKSHEETS

Perhatikan gambar berikut

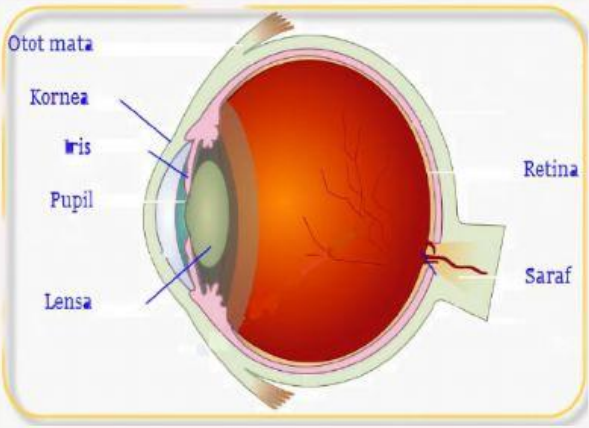

Bagian mata yang berfungsi untuk menfoksukan cahaya sehingga bayangan tepat jatuh ke retina adalah

A. kornea
B. Iris
C. Pupil
D. Lensa

LIVEWORKSHEETS

Suatu saat akan terjadi posisi dimana bulan, bumi dan matahari berda pada garis lurus serta bumi berapa pada titik terjauh dengan matahari. Posisi seperti ini menyebabkan terjadinya

A. Gerhana matahari total
B. Gerhana matahari cincin
C. Gerhana bulan sebagian
D. Gerhana bulan total

LIVEWORKSHEETS

Perhatikan gambar berikut ini

Tiga buah magnet disusun seperti gambar . Jika kutub L dan M tolak menolak dan kutub P adalah kutub utara magnet, maka

A. Kutub L, M dan O adalah kutub selatan magnet
B. Kutub K, M dan O adalah kutub selatan magnet
C. Kutub L, N dan P adalah kutub utara magnet
D. Kutub K, M dan P adalah kutub utara magnet

LIVEWORKSHEETS

Human respiratory system involves...

A. Heart
B. Liver
C. Mouth
D. Lugs

LIVEWORKSHEETS

Seorang siswa di SD Tribaja Sakti melakukan suatu percobaan seperti gambar di bawah ini. Pot di taruh di bawah sinar matahari. Beberapa jam kemudian air di dalam pot berkurang.

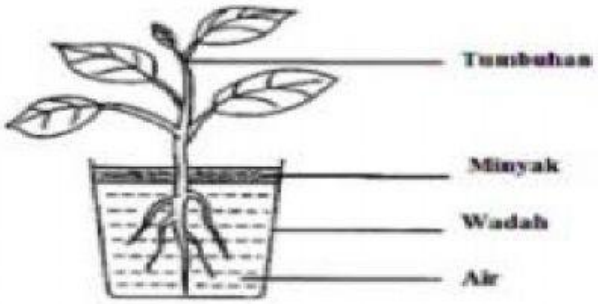

a. Mengapa air di dalam pot berkurang?
b. Apa fungsi minyak dalam percobaan ini?
c. Konsep apa yang ingin digali melalui percobaan ini?

LIVEWORKSHEETS

Alternative Resources

LIVEWORKSHEETS