

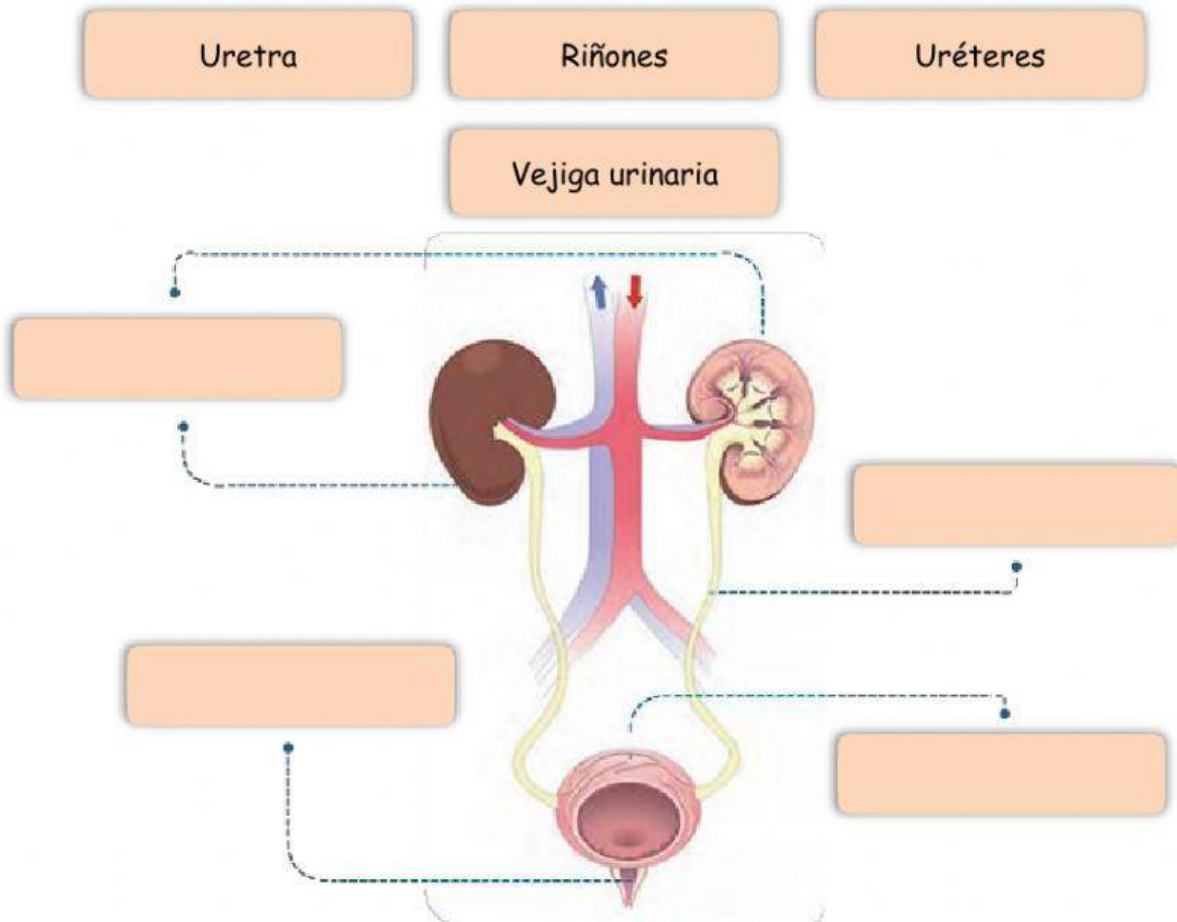

CIENCIAS NATURALES
PROFE RICARDO
SISTEMA EXCRETOR



1. En el siguiente diagrama **arrastra** el nombre de las partes del sistema excretor.



2. **Seleccione** la respuesta correcta.

Es importante ducharse diariamente para:

- a) Asegurar el buen funcionamiento de las glándulas sudoríparas.
- b) Asegurar que los poros de la piel estén bien cerrados.
- c) Evitar la eliminación del sudor.

3. Completa las siguientes afirmaciones **arrastrando** las siguientes palabras propuestas.

aparato urinario - glándulas sudoríparas - riñones - desecho - orina - uréteres
- vejiga - orinar - uretra - poros - glándulas sudoríparas - orina - vejiga

a. El sistema excretor elimina las sustancias de desecho mediante la _____ y el sudor.

b. El sistema excretor está formado por _____ y _____.

c. Cuando la sangre llega a los _____ se filtran las sustancias de _____ y se forma la _____.

d. La orina baja por los _____ hasta la _____.

e. Cuando la _____ está llena, sentimos la necesidad de _____.

f. La orina se expulsa a través de la _____.

g. Las _____ excretan el sudor a través de los _____ de la piel.