COLEGIO SAN ANTONIO IHM

Nombre y apellidos del estudiante :		Fecha: __/__/__	II Grado sec. A
Competencia :	Aprecia de manera crítica manifestaciones artístico culturales	NOTA	
Capacidad :	Percibe manifestaciones artístico-culturales		
Desempeño :	Describe las cualidades estéticas de manifestaciones artístico-culturales diversas empleando el lenguaje propio de las artes (elementos, principios y códigos) y las vincula con los individuos, contextos y épocas en las que fueron producidas. Demuestra originalidad/ interpreta.		
Profesor/a :	Mercedes Valderrama Atauje	V.B.	
:			

Reporte de arte

I. Conocimiento y comprensión.

En esta obra de arte realizada por Víctor Humareda, llamada "Quinta Heeren de noche" realizada en 1961, encuentra cinco conceptos formales de las artes visuales y completa la ficha técnica.

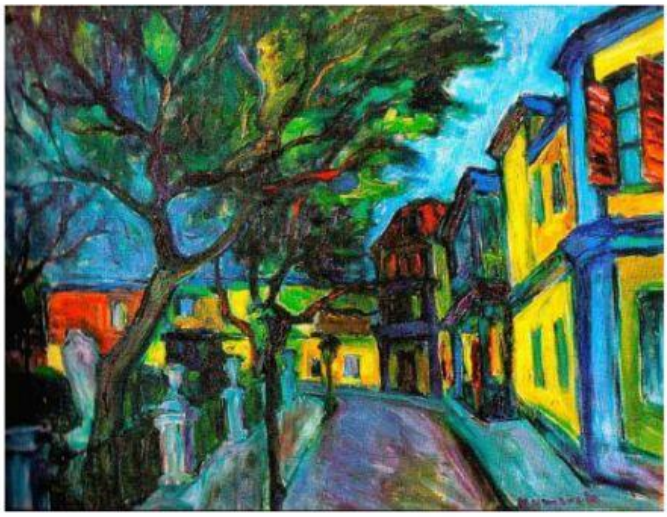

Fig.1.

1.	
2.	
3.	
4.	
5.	

Título:.....

Autor:.....

Técnica/año:.....

Intención artística:.....

Fig1. Autor: Víctor Humareda. Título: "Quinta Heeren de noche" [óleo sobre lienzo]

Recuperado: 11 de marzo de 2022

Disponible en: https://www.canalipe.tv/noticias/artes/victor-humareda-el-pintor-de-las-migraciones

LIVEWORKSHEETS