Quelle heure est-il?

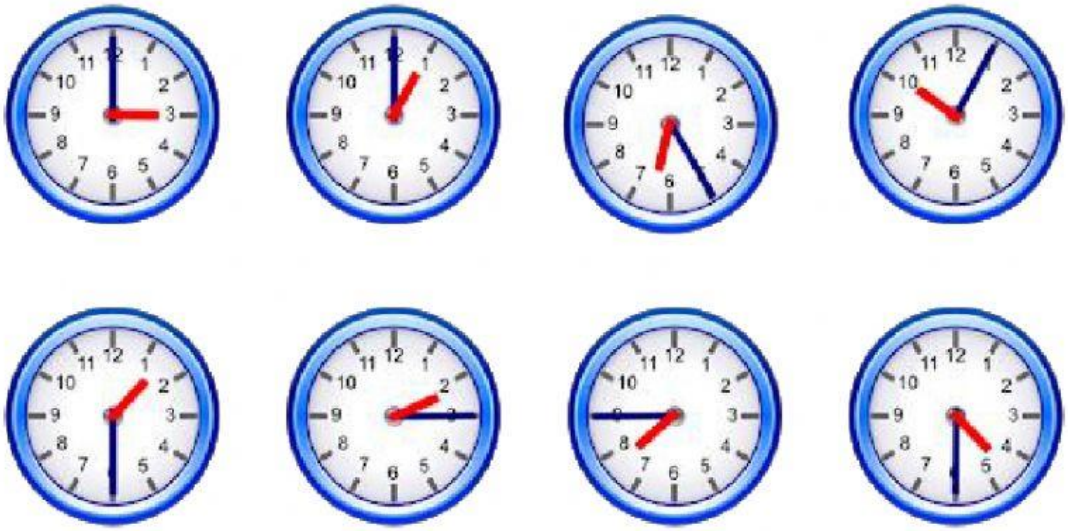

Associe chacune des heures avec l'image correspondante :

a) Il est deux heures et quart

b) Il est treize heures

c) Il est dix heures cinq

d) Il est une heure et demie

e Il est huit heures moins le quart

f) Il est quatre heures trente

g) Il est quinze heures

h) Il est six heures vingt-cinq