Lee el siguiente texto:

Jesús no solo practicó la oración, sino que aconsejó a los discípulos que rezaran con frecuencia, dirigiéndose a Dios como Padre y poniendo toda su confianza en Él. Por ese motivo nos enseñó el Padre nuestro.

Jesús llamaba a Dios "Abba" que significa papá.

Rezamos a Dios para pedirle ayuda o para darle las gracias por todo lo bueno que hay en la vida. Cuando oramos, Él también nos habla y nosotros podemos escucharlo en nuestros corazones.

Vee el siguiente video

CONTESTA:

¿Quién fue la primera persona que rezó el Padre nuestro?

_____

¿Qué significa que Dios está en "lo secreto"? Selecciona la respuesta correcta de color rojo

Que Dios está escondido.

Que Dios conoce todos nuestros pensamientos y necesidades.

Completa la oración del Padre nuestro:

Padre_____ que estas en el _____

Santificado sea tu _____

Venga a nosotros tu_____

Hágase tu _____

En la tierra como en el_____

Danos hoy nuestro___ de cada dia y perdona nuestras_____ asi como nosotros perdonamos a los que nos_____
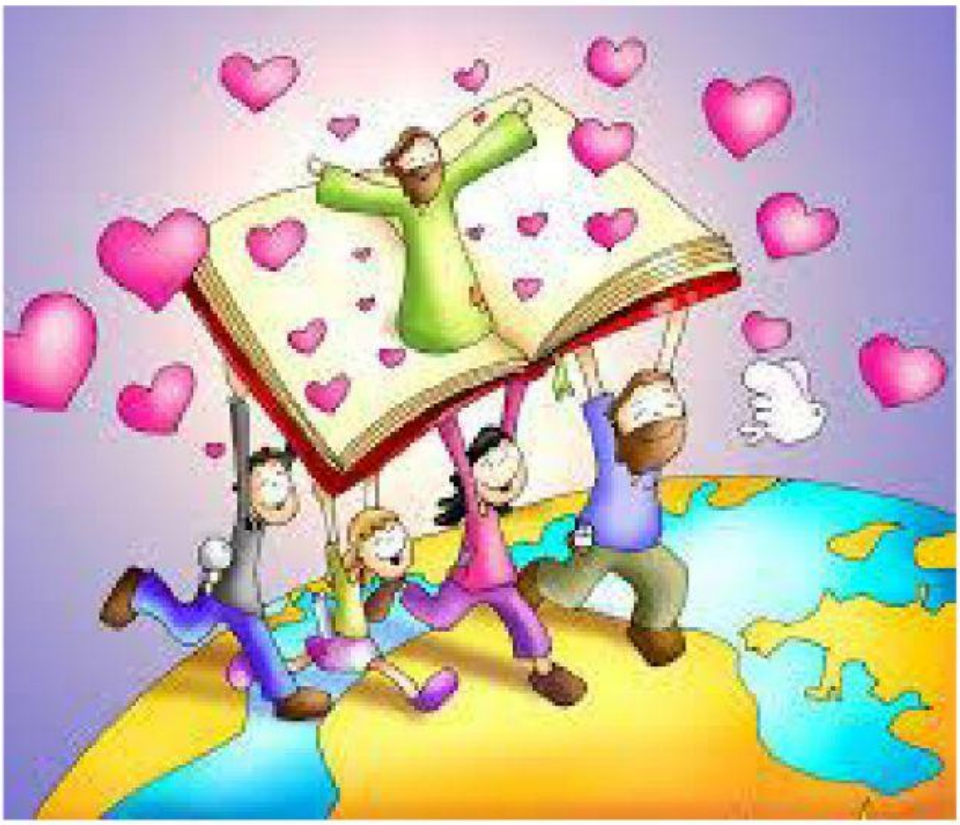
No nos dejes caer en la _____ y libranos del_____ Amen.