

UNIDAD EDUCATIVA "REPÚBLICA FEDERAL SUIZA"

Lección de Ciencias Naturales

1. Une con líneas para completar cada oración

- | | |
|---|----------------|
| • Los.....son duros, rígidos y no se pueden doblar. | codo |
| • El conjunto de huesos forma el..... | articulaciones |
| • Los huesos se unen entre sí por medio de las..... | rodilla |
| • Doblamos el brazo por el..... | esqueleto |
| • Doblamos la pierna por la..... | huesos |

Selecciona la respuesta correcta

2. La función del esqueleto es:

- A) Dar soporte y forma al cuerpo
- B) Proteger a la columna vertebral
- C) Permitir doblar las distintas extremidades del cuerpo

3. El número de huesos en el cuerpo humano es...

- A) Más de 500 B) menos de 106 C) 206 huesos

4. El hueso más largo del esqueleto es:

- A) Húmero B) costilla C) Fémur

5. ¿Cuál es el hueso más pequeño del esqueleto humano?

- A) rótula
- B) estribo
- C) vértebra

6. Las articulaciones del cuerpo humano pueden ser:

- A) Planas, largas, fusiformes
- B) Fijas, alternativas, cortas
- C) Inmóviles, móviles, semimóviles

7. El hueso destacado con azul es un hueso

- A) Largo
- B) Corto
- C) plano



8. El hueso destacado con azul se denomina

- A) mandíbula
- B) frontal
- C) cara



9. ¿Cuál es la principal función del cráneo?:

- A) Proteger los músculos de las piernas.
- B) Proteger el cerebro.
- C) Permitir el soporte del cuerpo humano.

10. La siguiente imagen muestra un órgano vital que se encuentra en el tórax. ¿Qué estructura del esqueleto es la encargada de protegerlo?

- A) el cráneo
- B) las costillas.
- C) la clavícula.



11. ¿Cuál de los siguientes no es un hueso del cráneo?

- A) occipital
- B) frontal
- C) esternón

Observa la imagen de las articulaciones y contesta:

12. La articulación señalada con el número 5 se llama ...

- A) muñeca
- B) tobillo
- C) rodilla

13. La articulación señalada con el número 8 se llama

- A) codo
- B) hombro
- C) cadera

14. La articulación señalada con el número 3...

- A) Se llama rodilla y une el muslo y el abdomen
- B) Se llama cadera y une el muslo y la pierna
- C) Se llama rodilla y une el muslo y la pierna

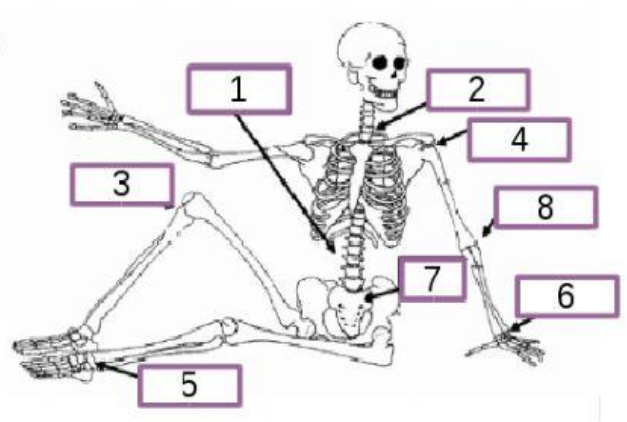

15. Arrastra cada parte a su lugar

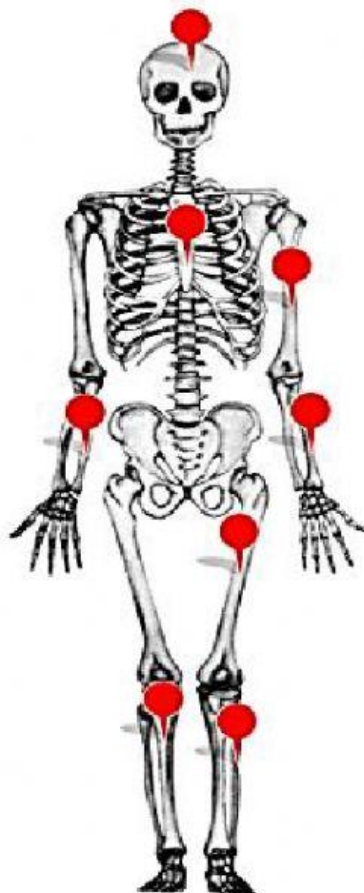

cúbito

húmero

peroné

cráneo

fémur

Esternón

tibia

radio