



INSTITUCIÓN EDUCATIVA 5174 JUAN PABLO II

AREA: CIENCIA Y TECNOLOGIA

### ACTIVIDADES DEL APARATO DIGESTIVO

Arrastra cada palabra del aparato digestivo donde corresponda:

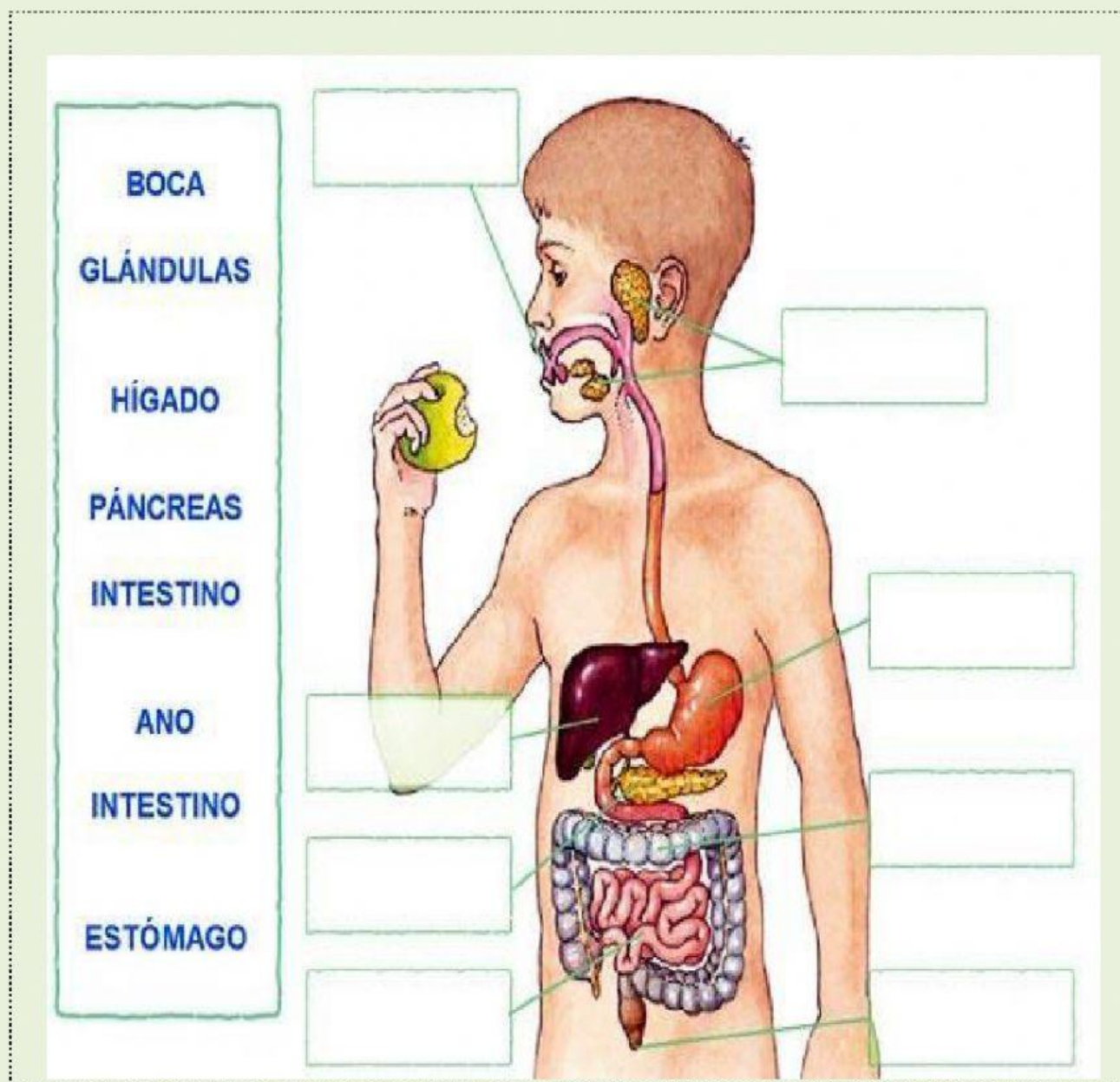

## 2-Completa las fases de la digestión:

En la , los dientes trituran los alimentos, que se mezclan con la  y forman el .

El bolo alimenticio llega al  a través de la  y se dirige al

.

En el , el bolo alimenticio se mezcla con los  que

ayudan a disolver los alimentos. Estos se convierten en una .

La papilla pasa al , donde se mezcla con los jugos secretados por el páncreas, el

Hígado y el propio intestino, y se convierte en un líquido formado por .

Éstos son absorbidos a través de la pared del intestino y pasarán a la .

Al  llegan los restos de los alimentos que no han sido absorbidos.

Estos restos se convierten en las  que se expulsan a través del .

En el intestino grueso se absorbe parte del agua que bebemos o que contienen los alimentos.

## 3-Une las dos columnas:

- |                      |                    |
|----------------------|--------------------|
| 1- Boca              | A- Jugos gástricos |
| 2- Intestino grueso  | B-Saliva           |
| 3- Estómago          | C- Agua            |
| 4- Intestino delgado | D- Nutrientes      |

## 4-Arrastra las palabras a su lugar correspondiente según la definición:

- Es el hidrato de carbono presente en la leche y algunos derivados
- Es una destrucción del diente producida por bacterias que viven en la boca
- Es una proteína que se encuentra en el trigo y otros cereales
- Es un trastorno que consiste en la expulsión de heces líquidas con más frecuencia de lo habitual
- Es una inflamación del estómago y los intestinos producida por la ingesta de alimentos contaminados  
Por virus o bacterias
- Es un trastorno habitual del aparato digestivo, que consiste en la dificultad de expulsar las heces debido  
a que se endurecen en el intestino grueso

caries

diarrea

estreñimiento

gastroenteritis

lactosa

gluten

