



Actividad 12

UNIDAD EDUCATIVA "VERBO DIVINO"

Nombre: Matias Vivanco

Tutor: Lcdo. Marcelo Baño

SISTEMA REPRODUCTOR MASCULINO

RECUERDA: El sistema reproductor es la característica sexual primaria que diferencia a los machos de las hembras. En los humanos, el sistema reproductor masculino posee órganos internos y externos.

1

Complete los siguientes enunciados

-Los órganos reproductores masculinos internos se alojan en la cavidad abdominal del hombre e incluyen las _____ y las _____.

-Las vías genitales son los conductos por los que salen los _____ e incluyen los epidídimos, los canales deferentes y la uretra.

-Las _____ y la _____ son las glándulas anexas.

vías genitales

próstata

glándulas anexas

espermatozoides

vesículas seminales

2

Conteste con Verdadero (V) o Falso (F)

La mayor parte del sistema reproductor masculino es externo, y se encuentra fuera de la cavidad abdominal.

El pene: es un órgano eréctil con forma triangular que permite depositar los espermatozoides en el interior de las vías genitales femeninas.

Los testículos: son las dos gónadas masculinas; se encuentran dentro de una bolsa de piel llamada canguro.



<input type="checkbox"/>	<input type="checkbox"/>
--------------------------	--------------------------

<input type="checkbox"/>	<input type="checkbox"/>
--------------------------	--------------------------

<input type="checkbox"/>	<input type="checkbox"/>
--------------------------	--------------------------

3

Digite el número que corresponda a los órganos genitales masculinos internos y externos

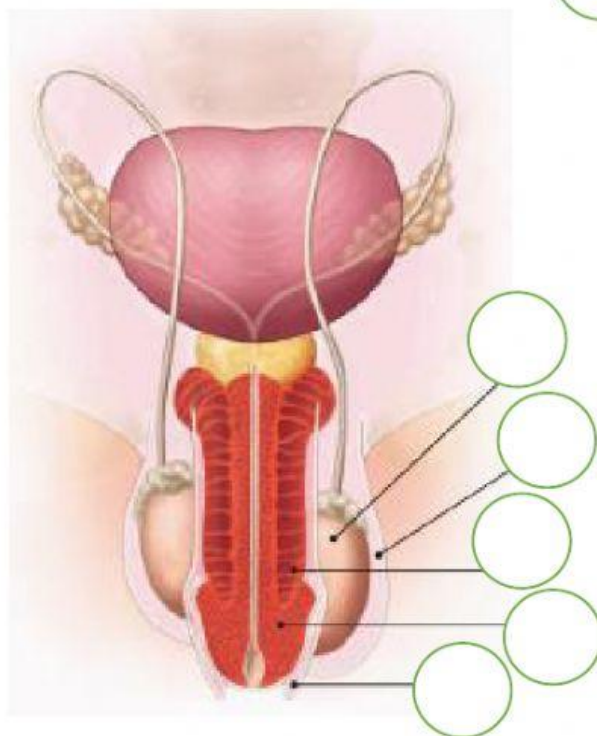
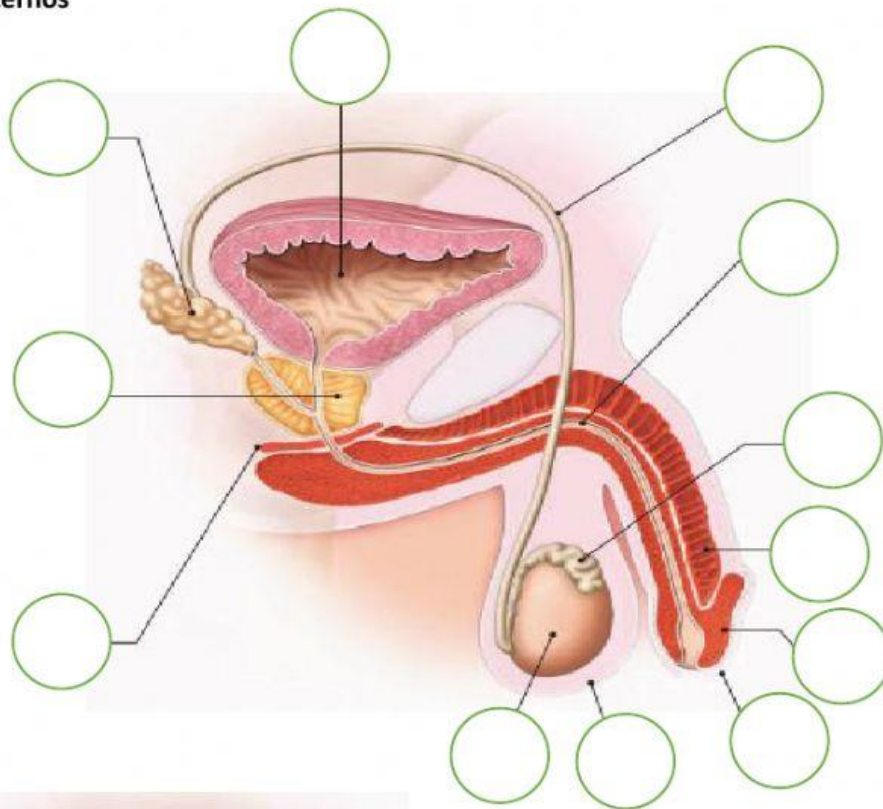

Órganos Externos e Internos

1. Vesículas seminales
2. Testículo
3. Vejiga
4. Escroto
5. Canales deferentes
6. Pene
7. Epidídimos
8. Glándula
9. Glándulas de Cowper
10. Uretra
11. Prepucio
12. Próstata