

ALUMNO: _____ FICHA # 2

Lee el siguiente texto y contesta las siguientes preguntas.

El robot niño

Abrió sus ojos de cristal
una mañana en un baúl
y vio su cuerpo de metal
él no era un niño como tú:

Sus torpes pasos al andar
un corazón de soledad,
sus lagrimitas de tristeza
reclamaban tu amistad.

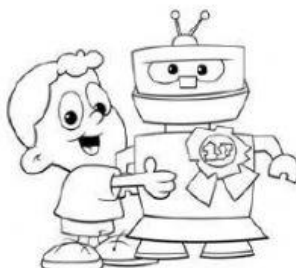

Quisiera viajar contigo,
compartir todos tus juegos
y sentir el cálido cariño
cuando mamá dice: "Te quiero".

Tener un amigo fiel
a quien contarle secretos
un abuelo y un hogar
y un montón de sueños.

Se miraba de reajo en el espejo
y quería ir al parque y al colegio,
sus tuercas y sus tornillos lo impedían
y luchaba inútilmente por tener vida.

Un día tú, te diste cuenta de su soledad
entre tus manos chiquitas
le abrazaste más y más
y se abrió el cielo de su libertad.

Marisa Moreno

1. ¿Qué significa la oración de la estrofa 6 que está resaltada?.....

A) El niño salió de su casa.

B) El cariño del niño por el robot.

C) El niño sacó al robot del baúl.

D) La ilusión del robot por ir al cielo.

2. ¿Qué palabras hacen una de las rimas de la estrofa 1?.....

A) Mañana / era

B) Cristal / baúl

C) Baúl / metal

D) Cristal / metal

3. ¿Cuál de los siguientes versos tiene una metáfora?.....

A) entre sus manos chiquitas.

B) y luchaba inútilmente por tener vida.

C) se miraba de reajo en el espejo.

D) abrió sus ojos de cristal.

4. ¿De qué son los ojos del robot?.....

A) papel

B) plástico

C) metal

D) cristal

5. La palabra inútilmente, que aparece en la estrofa 3, significa que algo no es útil. ¿Qué parte de la palabra (prefijo) indica negación?.....

- A) in B) útil C) men D) te

6.- ¿De qué son las lágrimas del robot?.....

- A) De amor B) De amistad C) De tristeza D) De felicidad

7.- ¿Cómo se miraba en el espejo el robot?.....

- A) De reojo B) Con admiración C) Con torpeza D) Con prontitud

8.- En la estrofa 4 ¿quién es el que habla?.....

- A) La autora del poema B) El niño y el robot C) El niño D) El robot

9.- En la estrofa 6 ¿quién habla?.....

- A) La autora del poema B) El niño y el robot C) El niño D) El robot

10.- Explica cuáles son los sentimientos que la autora expresa en su poema (Argumenta la respuesta)

