1ro Actividades **Luis Doria Nieto**

RELACIONES INTRAESPECÍFICAS

Arrastra y reconoce cada relación Ecológica intraespecífica

a) INTRAespecíficas
b) INTERespecíficas
c) grupos de animales migran de un lugar a otro
d) animales diferentes en un solo lugar

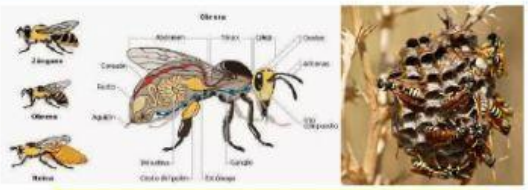

a) INTRAespecíficas
b) INTERespecíficas
c) todos son iguales en la colmena porque no hay jefe
d) la misma especie tiene diferencias

a) INTRAespecíficas
b) INTERespecíficas
c) el macho defiende su territorio de otro de la misma especie
d) animales iguales forman una sociedad sin luchar

a) INTRAespecíficas
b) INTERespecíficas
c) el grupo de organismos migran a otro lugar
d) todos cumplen una función

a) INTRAespecíficas
b) INTERespecíficas
c) luchan para obtener beneficios
d) luchan por ser territoriales y llevarse las crías

a) INTRAespecíficas
b) INTERespecíficas
c) animales iguales se ayudan entre si
d) animales coloniales ayudan sin tener jefe

A. Gregaria

Territorialidad

Competencia

A. Colonial

Coopreación

Sociedad A.Estatal

LIVEWORKSHEETS