

5. Describir las características generales de los grandes grupos taxonómicos y explicar su importancia en el conjunto de los seres vivos.

12. Sabiendo que el nombre científico del lince es *Lynx pardinus*. Completa:

El lince pertenece al reino de los _____, al género _____ y a la especie _____.

13. ¿A qué reino pertenecen los seres vivos de las imágenes?

A



B



C

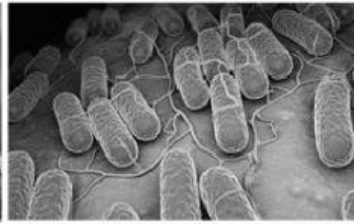

A _____

B _____

C _____

D _____

D



E



E _____