மாணவரின் பெயர் : _____

பாடம்: கணிதம் பருவம் : 3 வகுப்பு : 4

அலகு : 1 எண்ணியல் பிரிவு :_____

பக்க எண்: 10

படத்தைப் பார்த்து கீழே உள்ள வினாக்களுக்கு விடை அளிக்கவும்....

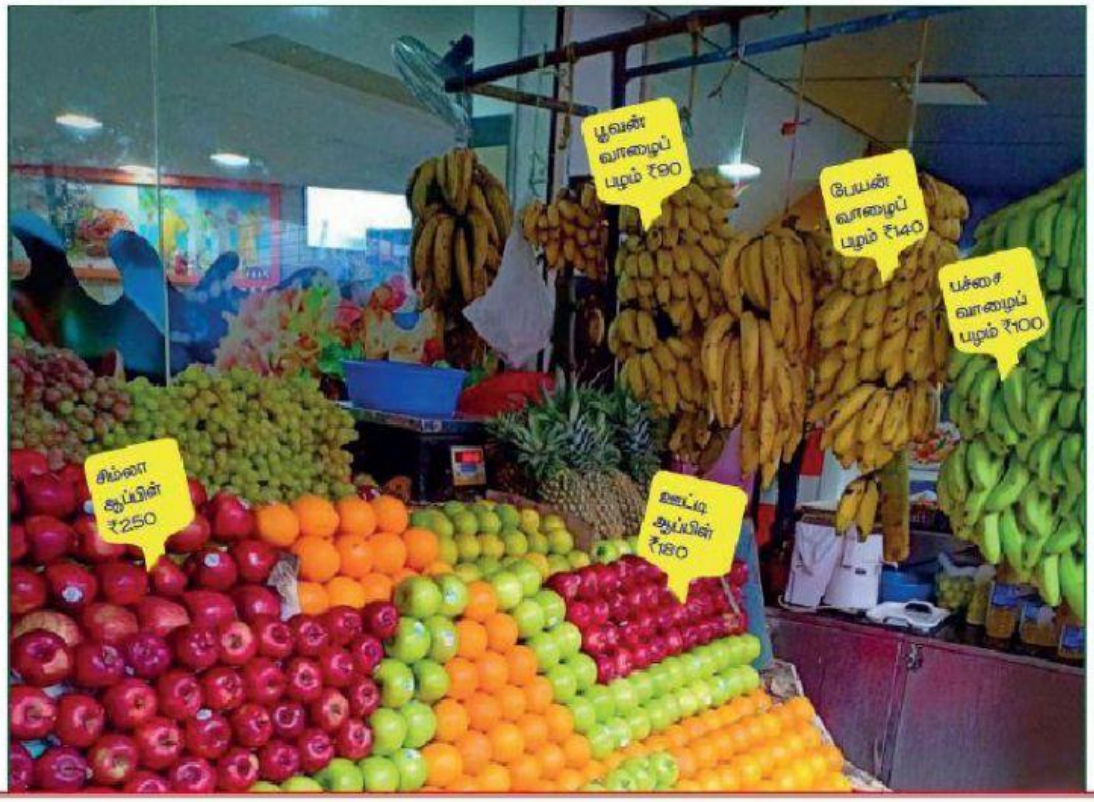

i. ஊட்டி ஆப்பிளின் விலை எவ்வளவு? நீ ஏன் அதனைத் தேர்ந்தெடுத்தாய்?

ii. 3 கி.கி பச்சை வாழைப்பழத்தின் விலையைக் கண்டுபிடி.

iii. 7 கி.கி சிம்லா ஆப்பிள், பூவன் வாழைப்பழம், பேயன் வாழைப்பழம் இவற்றின் மொத்த விலை என்ன?

iv. ஊட்டி ஆப்பிளுக்கும், சிம்லா ஆப்பிளுக்கும் இடையே உள்ள விலை வேறுபாட்டைக் கண்டுபிடி.

v. மாலாவிடம் ரூ.70 உள்ளது. அப்பணத்திற்கு அவள் எவ்வளவு கி.கி பேயன் வாழைப்பழம் வாங்குவாள்?

LIVEWORKSHEETS

LIVEWORKSHEETS