



# UNIDAD EDUCATIVA SAN FRANCISCO DE QUITO

"Educar con calidad, es educar con amor y excelencia"

AÑO LECTIVO 2021 - 2022

1

		<b>UNIDAD EDUCATIVA FISCAL "SAN FRANCISCO DE QUITO"</b> "Educar con calidad, es educar con amor y excelencia" <b>EVALUACIÓN DE CIENCIAS NATURALES</b> <b>PRIMER QUIMESTRE</b>				<b>CALIFICACIÓN</b>	
<b>NIVEL</b>	BÁSICA MEDIA	<b>ÁREA</b>	EDUCACIÓN CULTURAL Y ARTÍSTICA	<b>ASIGNATURA</b>	ECA	<b>AÑO ACADÉMICO</b>	2021 - 2022
<b>CURSO</b>	SEXTO	<b>PARALELO</b>	A,B,C,D	<b>DOCENTE</b>	Lic. Carmen Rosero, MSc. Janeth Aguirre, MSc. Mónica Calderón, Lic. Pedro Rivadeneira.	<b>QUIMESTRE</b>	Primero
<b>ESTUDIANTE</b>	.....			<b>FECHA</b>	.....		F. del Representante
<b>Estudiantes, este es un instrumento más de evaluación que mide su progreso académico, desarrolle con tranquilidad y confianza en sí mismo.</b> <b>INDICACIONES:</b> <ul style="list-style-type: none"><li>La evaluación está estructurada por preguntas de logro de aprendizaje de conocimientos y de reflexión metacognitiva;</li><li>Con atención lee cada una de las preguntas y cumple lo que ella te solicita.</li><li>Recuerda que tienes suficiente tiempo para resolver esta evaluación.</li></ul> <b>¡ÉXITO EN TU TRABAJO!</b>							

## PREGUNTAS DE LOGRO DE APRENDIZAJE DE CONOCIMIENTOS

- Explora, describe y representa la propia imagen a través de distintos medio de expresión ( gestual, gráfico, verbal, fotográfico, sonoro, etc.). REF.1 ECA.3.1.1.
- Utiliza lenguaje sencillo pero preciso al describir las características de producciones artísticas realizadas con objetos artificiales y naturales. Diseña y planifica los pasos a seguir en los instrumentos musicales tomando en consideración lo observado en proceso de experimentación con maateriales naturales y artificiales, y seleccionando los más adecuados. RED.1ECA. 3.2.2.

1. Lea la siguiente información y selecciona la respuesta correcta. **1p.**
- Si una persona se mira al espejo puede observar su rostro. En el se puede observar las partes del mismo y además podemos observar:

- A. El color de la piel y color de sus ojos
- B. Sus emociones
- C. El color de su aura.
- D. Sus aspiraciones.

☐  
☐  
☐  
☐

2. Lee atentamente la siguiente información y selecciona la respuesta correcta. **1p.**

El ser humano posee características propias, tanto físicas como psicológicas, que conforman a su persona y por ende, nos diferencia del resto de los animales, objetos y cuanto nos rodea. A esa defición la conoocemos con el nombre.

- A. Autorretrato
- B. Selfie

☐  
☐



C. Identidad

☐

D. Población

☐

3. Lee atentamente la siguiente información y selecciona la respuesta correcta.

1p.

Un autorretrato tomado por uno mismo que logra contar una historia inmediata de tu vida, en el que puedes estar solo o acompañado se lo conoce con el nombre de:

A. Autorretrato

☐

B. Retrato

☐

C. Mural fotográfico

☐

D. Selfie

☐

4. Observa con atención la imagen y marca con una X la respuesta que creas correcta.

1p.

Al observar el siguiente retrato podemos inferir las siguientes emociones.



a. Desconcierto producido por su sonrisa.

☐

b. Tristeza.

☐

c. Felicidad por ser muy hermosa.

☐

d. Ambigüedad en sentido si es feliz o triste.

☐

## PREGUNTAS DE REFLEXIÓN METACOGNITIVA.

5. Lee con atención lo siguiente y contesta.

1p.



Si bien el ser humano posee una serie de características físicas como psicológicas que permiten establecer mi identidad  
**¿Para qué sirve establecer la identidad individual a una nación?**

6. Lee con atención lo siguiente y contesta.

1p.

El teatro es una de las ramas del arte que posee como herramienta el dominio del actor sobre su cuerpo. De lo que ellos sean capaces de transmitir a través de los gestos faciales y corporales. **¿Cómo puede ayudar la práctica de esta disciplina para la salud mental de tu persona?**

7. Observa con atención, lee y contesta.

1p.

La practica premanente de fotografiar retratos, dentro de la vidad familiar **¿Cómo aportaría en el conocimiento futuro de una familia?**

8. ¿Observa con atención, lee y contesta?

1p.

El área de Educación Cultural y Artística según tu criterio **¿Cómo ayuda en la formación de la personalidad de los niños y niñas?**

9. Observa con atención, lee y contesta.

1p.

El lenguaje no verbal es innato e involuntario, y más antiguo que el origen y evolución del lenguaje articulado **¿Te has preguntado alguna vez cómo utilizar el lenguaje no verbal?**



10. Observa con atención la imagen, lee y contesta.

1p.

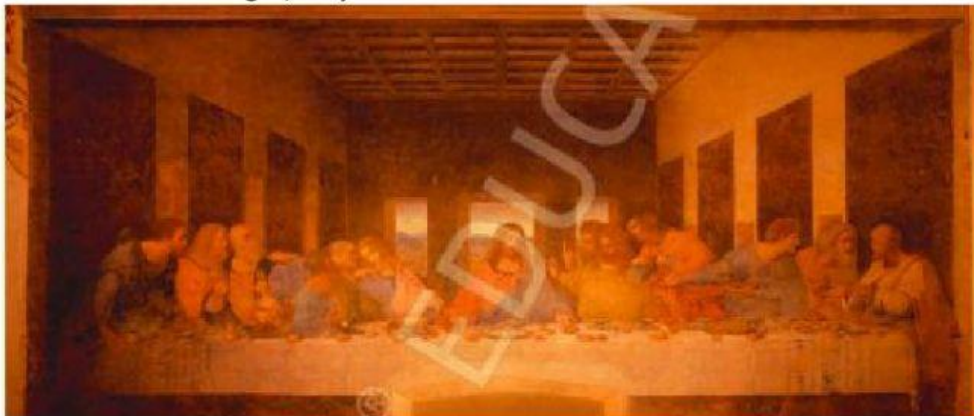

En la siguiente imagen, de la Última Cena se puede observar un tipo de retrato grupal ¿Cuál es el beneficio que se puede obtener de esta práctica en tu vida?

<b>Elaborado por:</b> MSc. Janeth Aguirre O.	<b>Revisado por Jefe de Área:</b>	<b>Aprobado Vicerrectorado:</b> Msc. Elizabeth Paucar	<b>Estudiante. Entrega.</b>
<b>Fecha:</b> 21 /24 – 01 – 2022	<b>Fecha:</b> 24 – 01 – 2022	<b>Fecha:</b> 26 – 01 – 2022	<b>Fecha:</b> 30 – 01 – 2022
<b>Firma:</b>	<b>Firma:</b>	<b>Firma:</b>	