



Alfred Binet

• Aprendizaje creativo •

## EVALUACIÓN DEL PRIMER QUIMESTRE DE CIENCIAS NATURALES

CORRESPONDIENTE AL AÑO LECTIVO 2021 – 2022

Grado: Media Cinco

Lic: Gina Chiguano

*Nunca consideres el estudio como una obligación sino como oportunidad para penetrar en el bello y maravilloso mundo del saber."*

Indicador de evaluación	I.CN.3.1.1. Identifica a los invertebrados representativos de las regiones naturales del Ecuador, en función de sus semejanzas y diferencias, su diversidad, las amenazas a las que están expuestos y propone medidas para su protección
-------------------------	--



### Resuelva

1. Seleccione la respuesta correcta según la clasificación de los animales invertebrados 1pt.

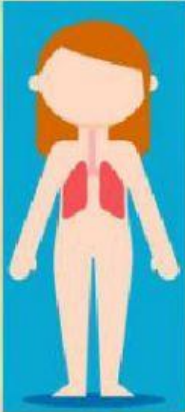

Indicador de evaluación	I.CN.3.4.1. Establece relaciones entre el sistema reproductivo, endócrino y nervioso, a partir de su estructura, funciones e influencia en los cambios que se presentan en la pubertad. (J.3., J.4.)
-------------------------	--

2. Arrastre la respuesta correcta según corresponda  
1pt.

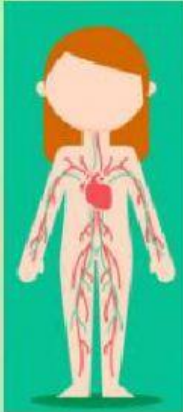
			
<b>DIGESTIVO</b>	<b>CIRCULATORIO</b>	<b>RESPIRATORIO</b>	<b>URINARIO</b>

3. Arrastre y complete el aparato reproductor  
femenino 1pt.

OVARIO

ÚTERO

TROMPAS DE FALOPIO

VAGINA

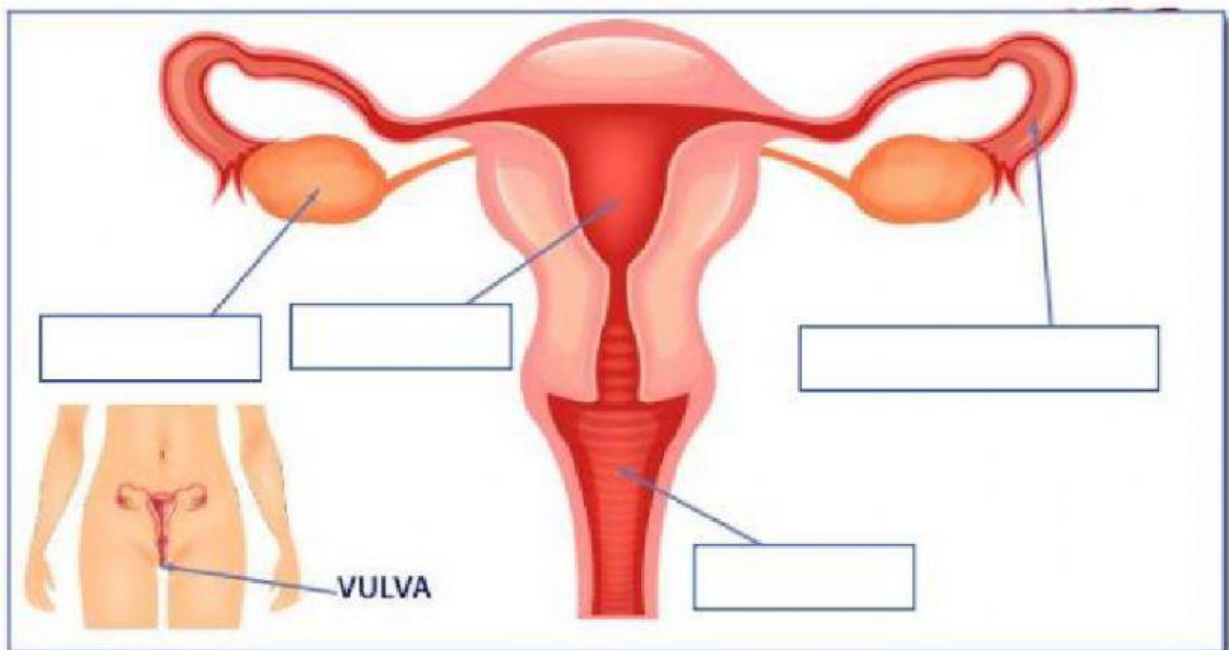



4. Seleccione la respuesta correcta de acuerdo a cada organos de los sentidos 1pt.



Es el sentido de \_\_\_\_\_,  
nos sirve para ver y su órgano  
es \_\_\_\_\_.



Es el sentido de \_\_\_\_\_,  
nos sirve para escuchar y su  
órgano es \_\_\_\_\_.



Es el sentido de \_\_\_\_\_,  
nos sirve para percibir sabores y  
su órgano es \_\_\_\_\_.



Es el sentido de \_\_\_\_\_,  
nos sirve para percibir aromas y  
su órgano es \_\_\_\_\_.



Es el sentido de \_\_\_\_\_,  
nos sirve para percibir texturas  
y su órgano es \_\_\_\_\_.

**ACTIVIDAD DE REFLEXIÓN METACOGNITIVA** (c/ítem 2 total 6p)

Responda las siguientes preguntas

5. ¿Qué es lo que más le gusta de la materia de ciencias naturales?

6. ¿Las plantitas también son seres vivos sí o no por qué?

7. ¿Qué cuidados debe tener para mantener una buena salud?

#### AUTORREGULACIÓN

Reflexione sobre lo aprendido. Lea y señale con una X donde corresponda

	Lo hago bien	Lo hago a veces y puedo mejorar	Necesito ayuda para hacerlo
Puedo identificar en que clasificación se encuentran los animales invertebrados que observo diariamente			

Comprendo la fotosíntesis de las plantas			
Reconozco los distintos sistemas del cuerpo humano			
Reconozco la importancia de la alimentación sana			

ELABORADO	REVISADO	APROBADO
<b>DOCENTE:</b> Lic. Gina Chiguano	Coordinador Comisión Técnico Pedagógica: Lic. Gina Chiguano	<b>DIRECTORA:</b> Lic. Glenda Zambrano
Firma: 	Firma: 	Firma: 
Fecha: 24-01-2022.	Fecha: 24-01-2022.	Fecha: 24-01-2022.