

BATALLA NAVAL DE JAMBELI

EJERCICIO INDIVIDUAL DE REFLEXIÓN DE LOS APRENDIZAJES PRIMER QUIMESTRE

Nombre: _____

Grado/Curso: _____

Asignatura: Lengua y Literatura

CELL.2.10.- Escucha y lee diversos géneros literarios como medio para potenciar la imaginación, la curiosidad y la memoria de manera que desarrolla preferencias el gusto literario y adquiere autonomía en la lectura.

- **Indicaciones generales**

- Lea con atención y seleccione las respuestas correctas.
- Realice la evaluación sin ayuda de un adulto lo hará con la maestra Tutora

I. Desarrollo

1.- Recuerda las partes del cuento y relaciona con líneas.

Inicio

Nudo

Final

Se resuelve el
conflicto

Se presentan los
Personajes y los lugares

Se presenta el
conflicto o problema.

BATALLA NAVAL DE JAMBELI

2. - Conecta los dibujos con los títulos de los cuentos



Caperucita Roja

Alicia en el país de las maravillas

La Bella Durmiente

3.- Selecciona los elementos señalados de la tarjeta de felicitaciones.



Título, imagen

Color, formas

Fecha

4.- Ordena las siguientes palabras y construye una oración.
Hoy, tarjeta, una, haré, para, abuelita, mi.

BATALLA NAVAL DE JAMBELI

5.- Selecciona el texto que consideres que es una adivinanza.

Animal con plumas
tiene pico pero
no quijada
y canta a la madrugada



El gallo gallito
canta muy bien
y su cantar
lo quiere enseñar.

6.- ¿Señale, ¿cuál es el significado de la palabra Inti Raymi?



BATALLA NAVAL DE JAMBELI

7.- ¿Cómo relaciono lo aprendido en los ámbitos de la vida cotidiana sobre las señales de tránsito?



Nos ayudan a cuidar nuestra salud.

Las señales de tránsito son una forma de comunicación visual.

8.- Selecciona, ¿Que es el sustantivo ?:

La palabra que nombra personas animales, cosas o lugares

La palabra que indica acción.

8.- Escribe el nombre de los siguientes sustantivos.



BATALLA NAVAL DE JAMBELI

9.- Observa las siguientes imágenes y escribe el título de las canciones infantiles a las cuales se refiere.

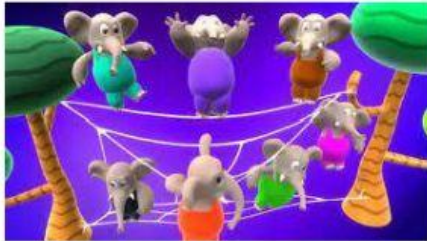

10.- Observa con atención la siguiente cartelera escolar y lee las siguientes palabras, selecciona las que consideres que describen mejor la cartelera.

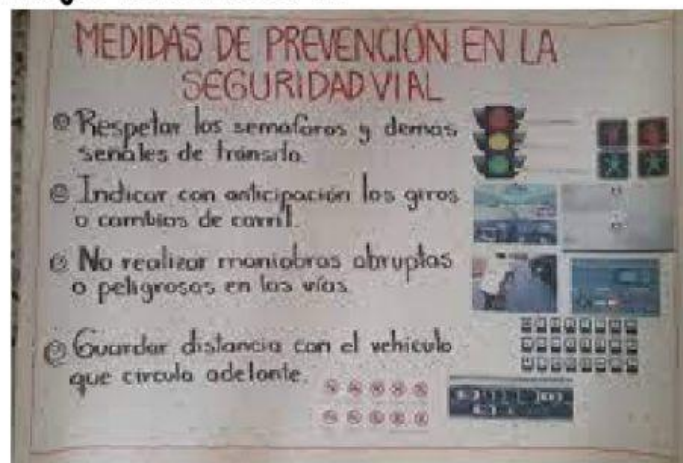

Informativa	triste	interesante	alegre	educativa	agradable
-------------	--------	-------------	--------	-----------	-----------

BATALLA NAVAL DE JAMBELI

AUTOEVALUACIÓN:

Seleccione ¿Qué habilidades y conocimientos de la asignatura desarrollé?

Desarrollar progresivamente autonomía y calidad
El proceso de lectura y escritura.

Comprender el origen de la matemática.