THẰN LẰN BÓNG ĐUÔI DÀI

I. ĐỜI SỐNG

Sống nơi khô ráo	**Sống nơi ẩm ướt**
Thích phơi nắng	**Thích ẩn nấp**
Bắt mồi vào ban ngày	**Bắt mồi vào ban đêm**
Thức ăn chủ yếu là sâu bọ	**Thức ăn là cây cỏ**
Có tập tính trú đông	**Không có tập tính trú đông**
Là động vật biến nhiệt.	**Là động vật đẳng nhiệt**

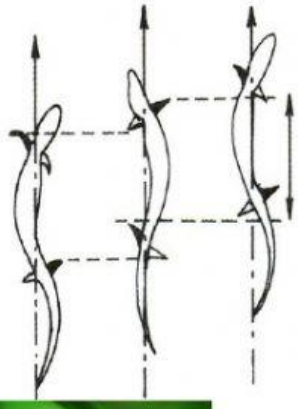

II. SINH SẢN

Thụ tinh ngoài	**Thụ tinh trong**
Đẻ trứng	**Đẻ con**
Vỏ cứng	**Vỏ dai**

III. CẤU TẠO NGOÀI

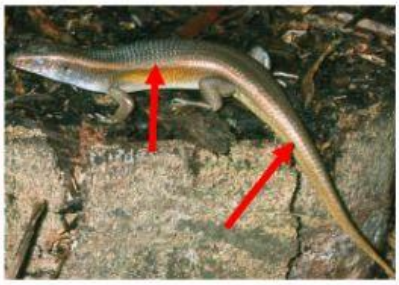

LIVEWORKSHEETS

Da khô, có vảy sừng bao bọc	Tham gia di chuyển trên cạn
Có cổ dài	Động lực chính của sự di chuyển
Mắt có mi cử động, có nước mắt	Phát huy vai trò các giác quan nằm trên đầu, tạo điều kiện bắt mồi dễ dàng
Màng nhĩ nằm trong một hốc nhỏ bên đầu	Ngăn cản sự thoát hơi nước của cơ thể
Thân dài, đuôi rất dài	Bảo vệ mắt, có nước mắt để màng mắt không bị khô
Bàn chân có năm ngón, có vuốt	Bảo vệ màng nhĩ và hướng các dao động âm thanh vào màng nhĩ.

SO SÁNH THẰN LẰN VỚI ẾCH

Đời sống		Thằn lằn bóng	Ếch đồng
Nơi sống			
Thời gian hoạt động			
Tập tính	Trú đông		
	Lối sống		
Hô hấp			
Nhiệt độ cơ thể			

Trong hốc đất ẩm bên bờ nước

Bằng phổi

Thường ở nơi tối hoặc bóng râm

Biến nhiệt

Thích phơi nắng

Biến nhiệt

Ban ngày

Trong hốc đất khô ráo

Ẩm ướt

Bằng phổi, qua lớp da ẩm

Chập tối hoặc ban đêm

Khô ráo

LIVEWORKSHEETS