

PELATIHAN PEMBUATAN LKPD

LEMBAR KERJA PESERTA DIDIK (LKPD) KELAS 5 TEMA 3

NAMA :

NOMOR ABSEN :

A. Pilihlah jawaban yang paling tepat!

1. Iklan dalam bentuk suara dan gambar bergerak dapat dilihat pada
 - a. radio
 - b. surat kabar
 - c. telepon
 - d. Televisi
2. Kekurangan pada iklan televisi, yaitu
 - a. Mampu memberikan dampak yang kuat
 - b. Biaya lebih efisien
 - c. Jam tayang tidak fleksibel
 - d. Mampu memberi pengaruh yang kuat
3. Percakapan dalam sebuah iklan yang ditayangkan di TV maupun radio harus menggunakan bahasa
 - a. asing
 - b. gaul
 - c. indonesia
 - d. yang santun
4. Kebersamaan di lingkungan masyarakat sebaiknya tidak dilakukan dalam kegiatan
 - a. Kerja bakti membersihkan selokan di lingkungan perumahan
 - b. Ronda malam menjaga keamanan

- c. Memperbaiki gedung serba guna yang rusak
 - d. Membuang sampah ke sungai
5. Sikap yang benar ketika melakukan kerja kelompok adalah
- a. Membagi tugas dengan adil
 - b. Memutuskan sepihak
 - c. Tidak menghargai pendapat
 - d. Tidak saling membantu

B. Letakkan unsur-unsur berikut pada kolom yang sesuai!

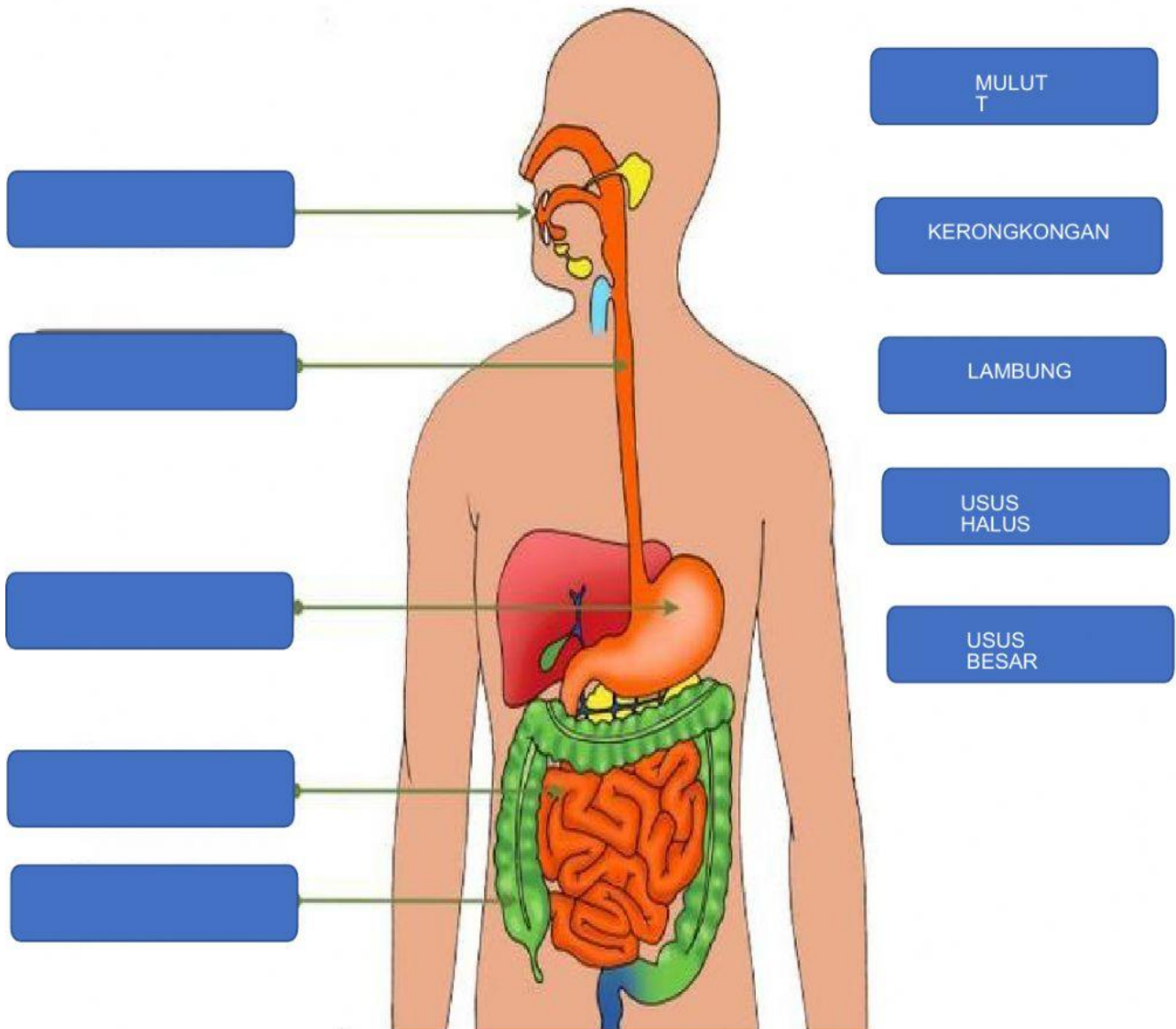

C. Tariklah garis pada kotak yang memuat jawaban yang benar!

Rongga mulut



Penghubung antara rongga mulut dan lambung



Usus besar



Tempat pembusukan makanan



Kerongkongan



Terdapat gigi, untuk mengunyah makanan



Usus halus



Tempat penyerapan sari-sari makanan

